Iniciar Sesion

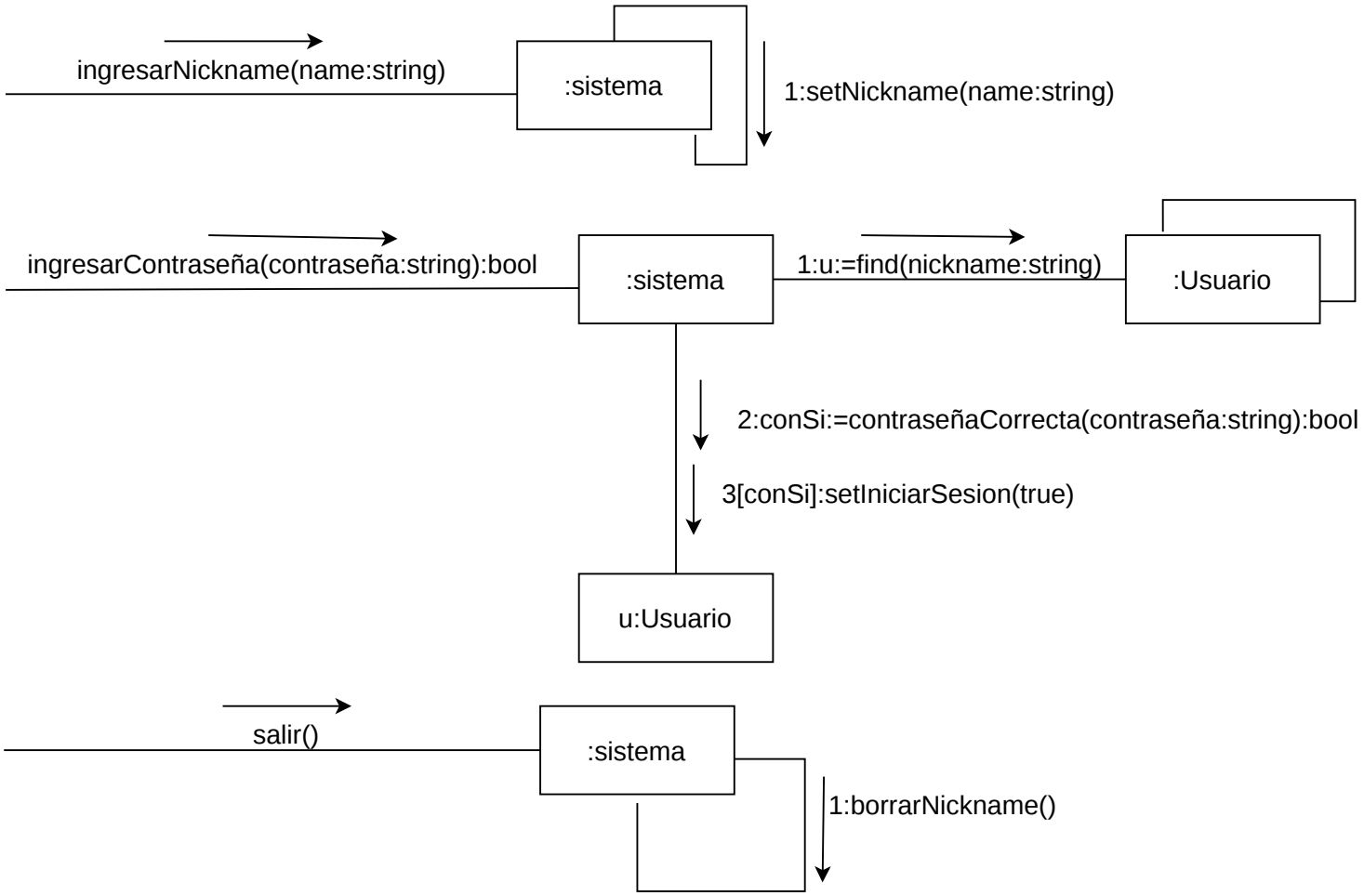

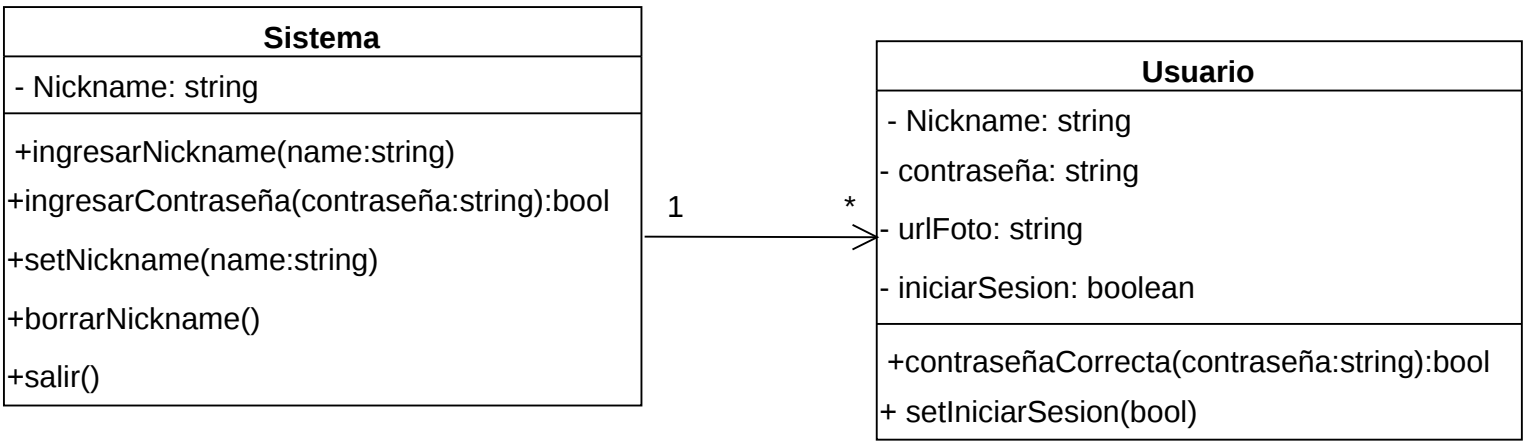

Cerrar Sesion

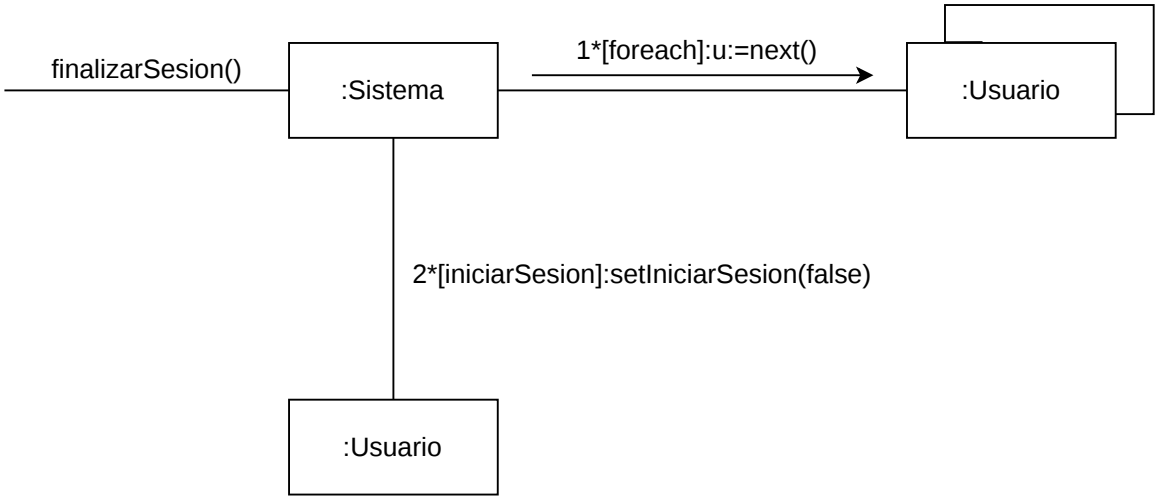

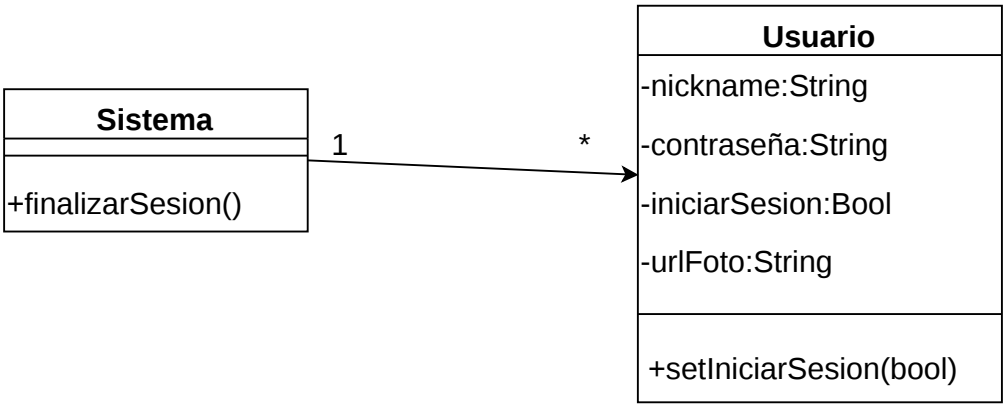

Alta Usuario

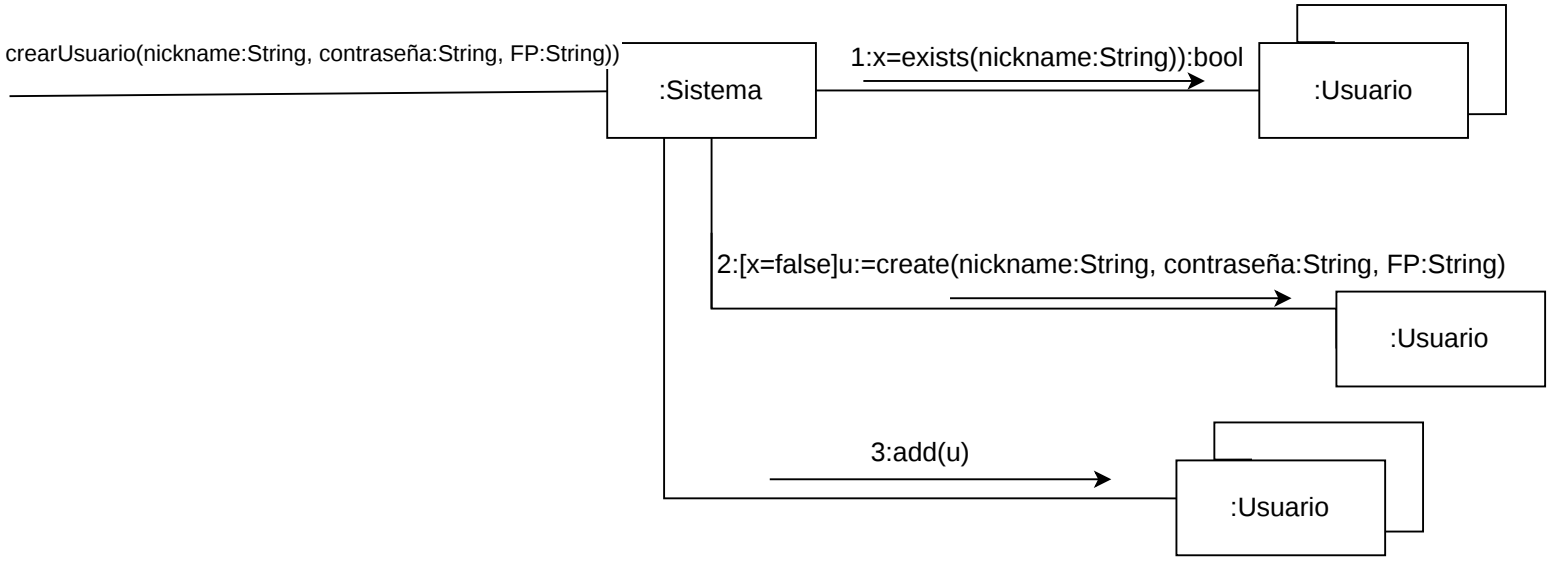

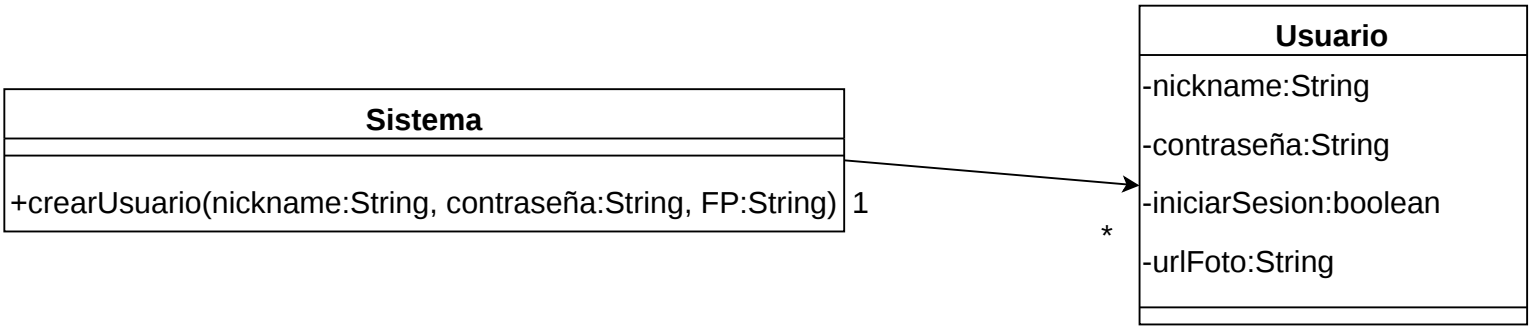

Alta Pelicula

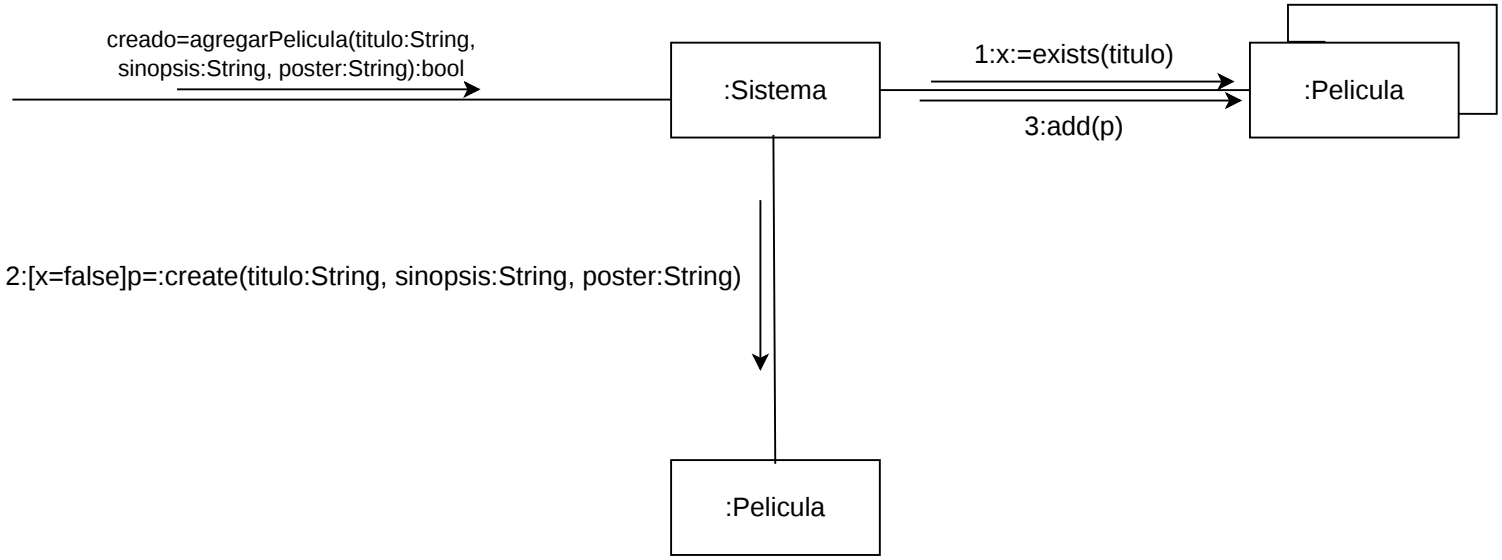

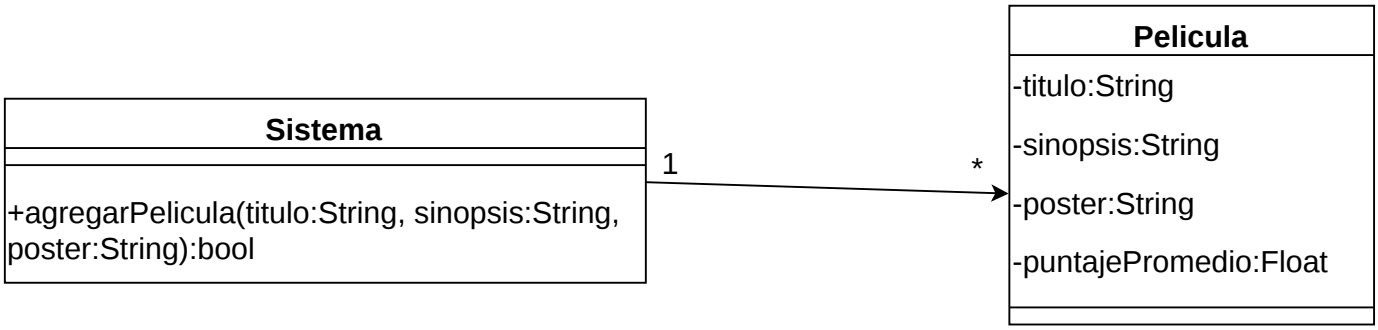

Alta cine

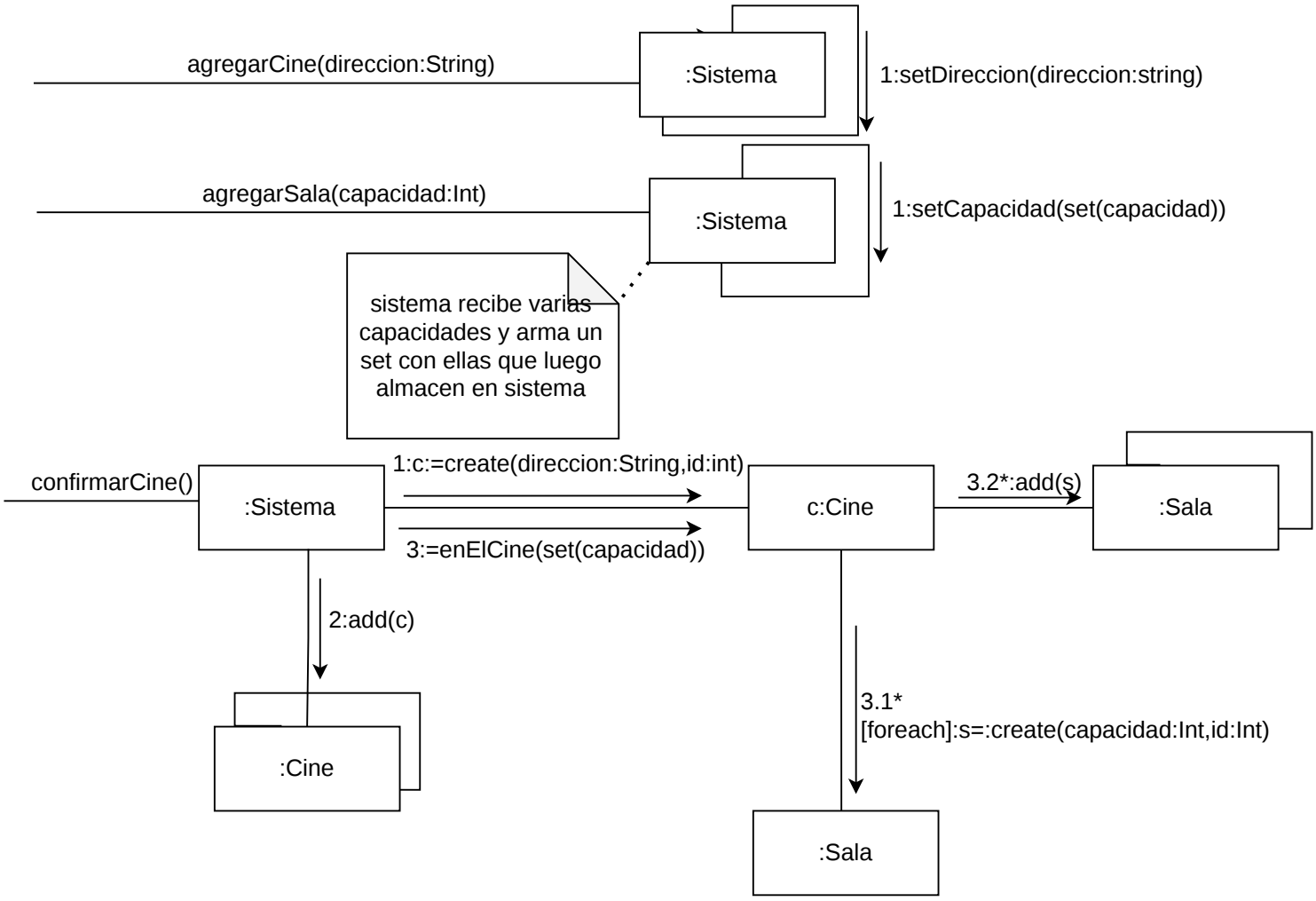
agregarCine(direccion:String)
:Sistema
1:setDireccion(direccion:string)
agregarSala(capacidad:Int)
:Sistema
1:setCapacidad(set(capacidad))
sistema recibe varias capacidades y arma un set con ellas que luego almacen en sistema
confirmarCine()
:Sistema
1:c:=create(direccion:String,id:int)
3:=enElCine(set(capacidad))
c:Cine
3.2*:add(s)
:Sala
2:add(c)
:Cine
3.1*
[foreach]:s=:create(capacidad:Int,id:Int)
:Sala

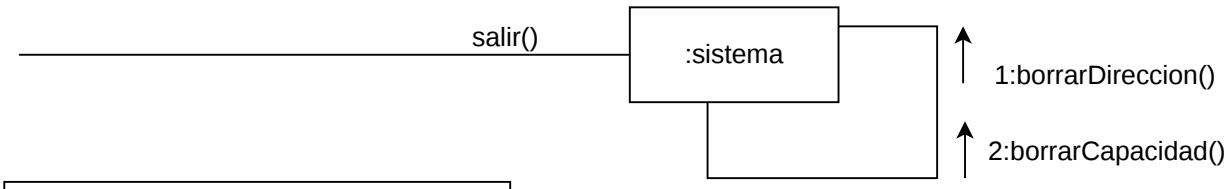
salir()
:sistema
1:borrarDireccion()
2:borrarCapacidad()

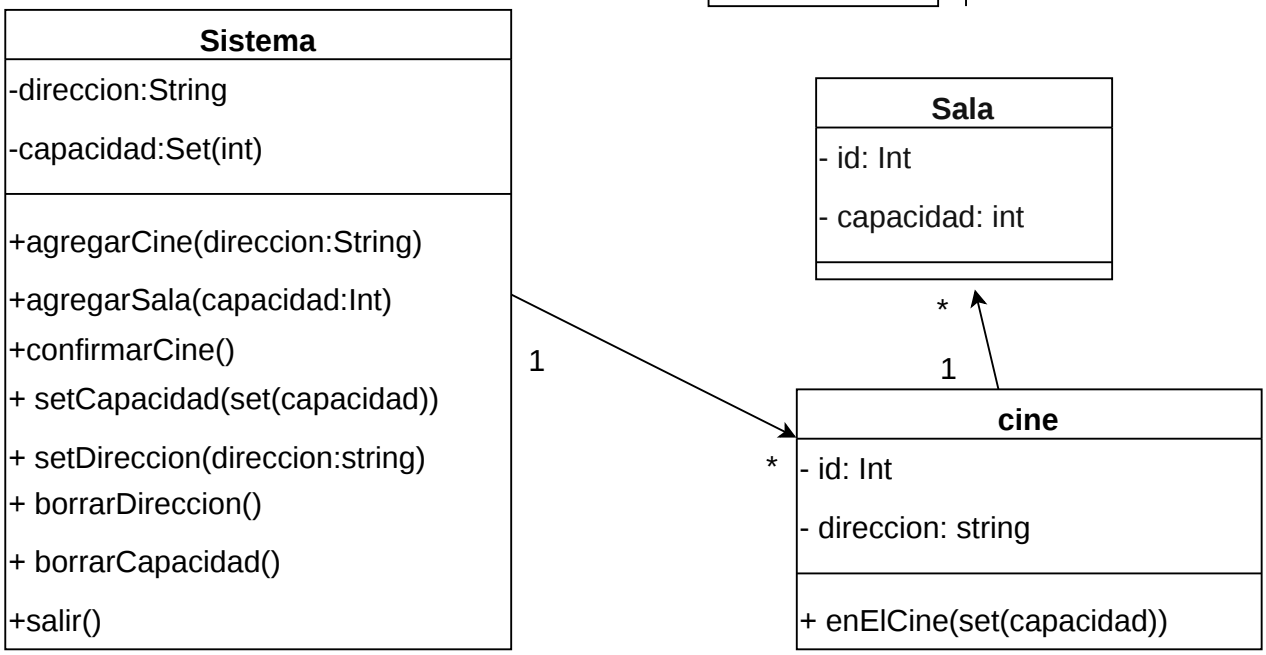
Sistema
-direccion:String
-capacidad:Set(int)
+agregarCine(direccion:String)
+agregarSala(capacidad:Int)
+confirmarCine()
+ setCapacidad(set(capacidad))
+ setDireccion(direccion:string)
+ borrarDireccion()
+ borrarCapacidad()
+salir()
1
*
Sala
- id: Int
- capacidad: int
*
1
cine
- id: Int
- direccion: string
+ enElCine(set(capacidad))

Ver reservas de pelicula

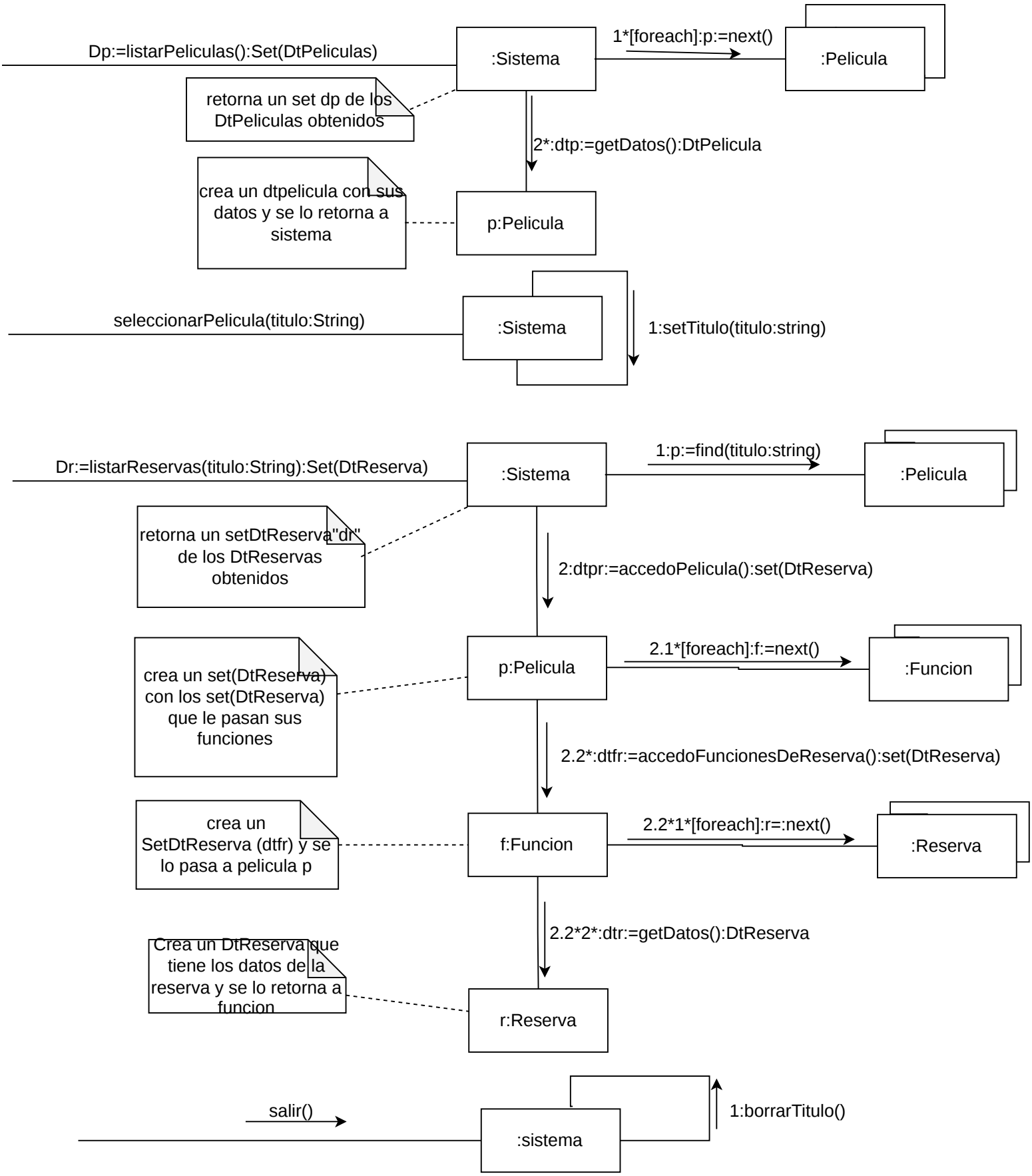

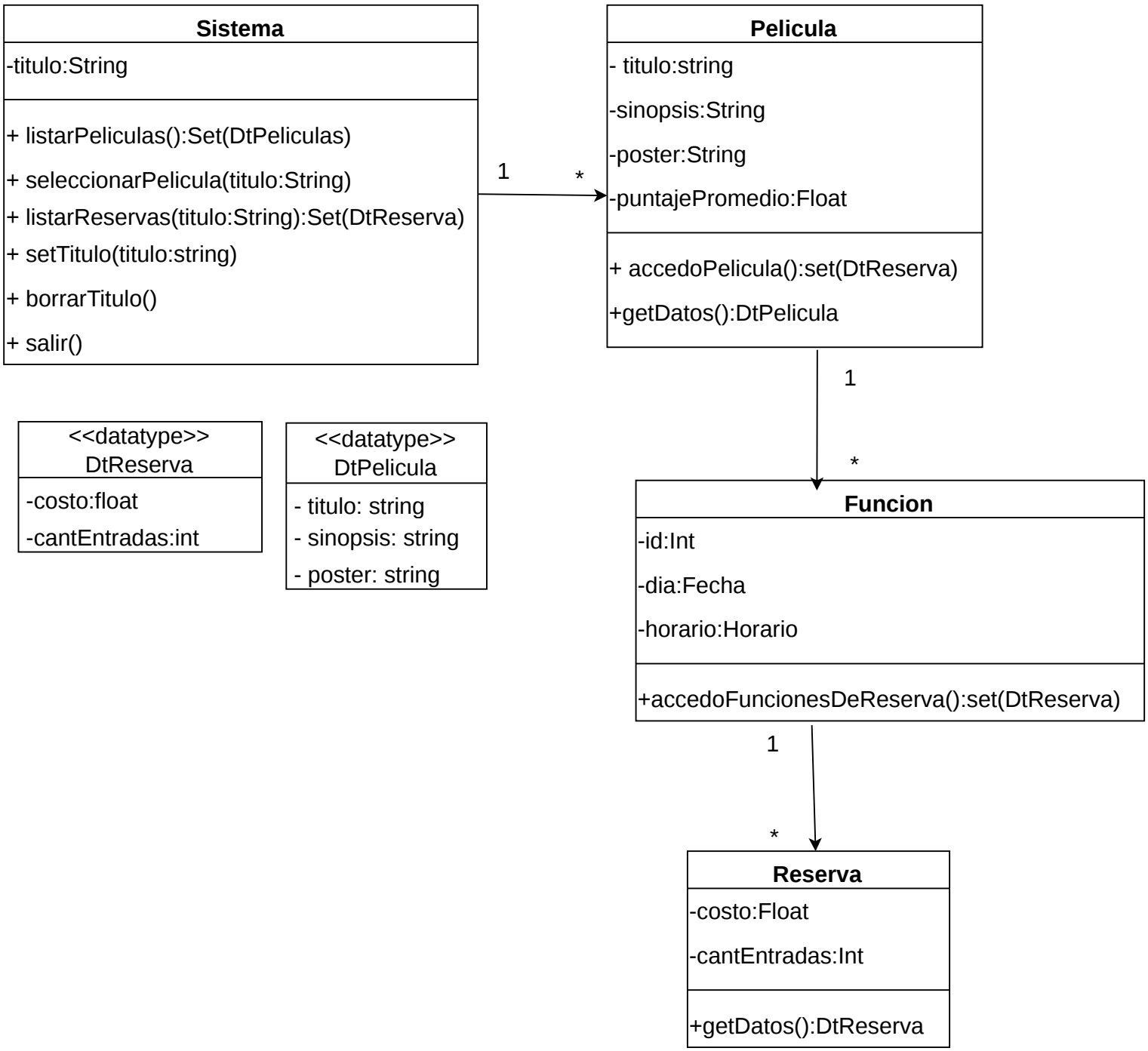
Sistema
-titulo:String
+ listarPeliculas():Set(DtPeliculas)
+ seleccionarPelicula(titulo:String)
+ listarReservas(titulo:String):Set(DtReserva)
+ setTitulo(titulo:string)
+ borrarTitulo()
+ salir()
1
*
Pelicula
- titulo:string
-sinopsis:String
-poster:String
-puntajePromedio:Float
+ accedoPelicula():set(DtReserva)
+getDatos():DtPelicula
1
*
<<datatype>>
DtReserva
-costo:float
-cantEntradas:int
<<datatype>>
DtPelicula
- titulo: string
- sinopsis: string
- poster: string
Funcion
-id:Int
-dia:Fecha
-horario:Horario
+accedoFuncionesDeReserva():set(DtReserva)
1
*
Reserva
-costo:Float
-cantEntradas:Int
+getDatos():DtReserva

Eliminar Pelicula

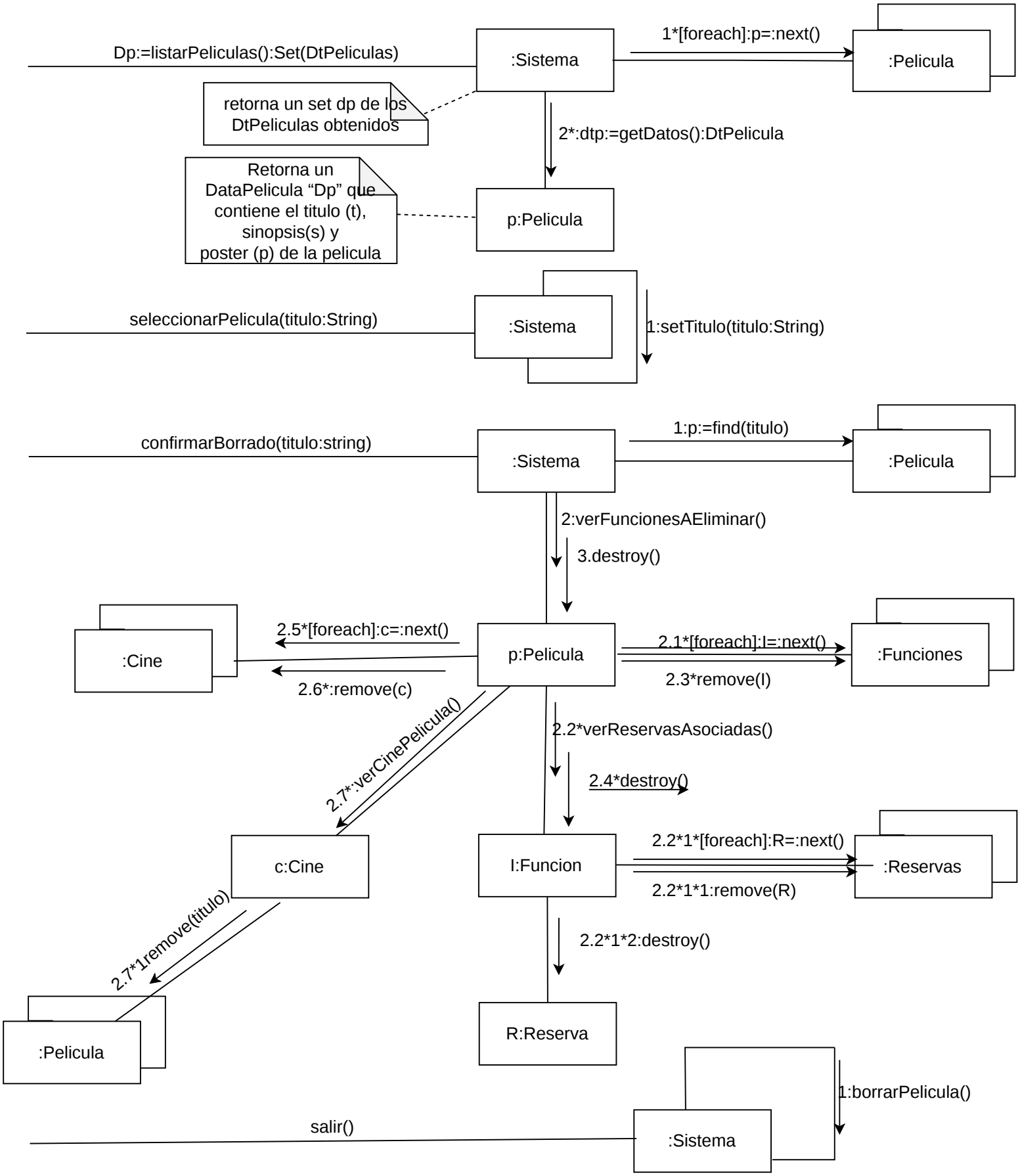

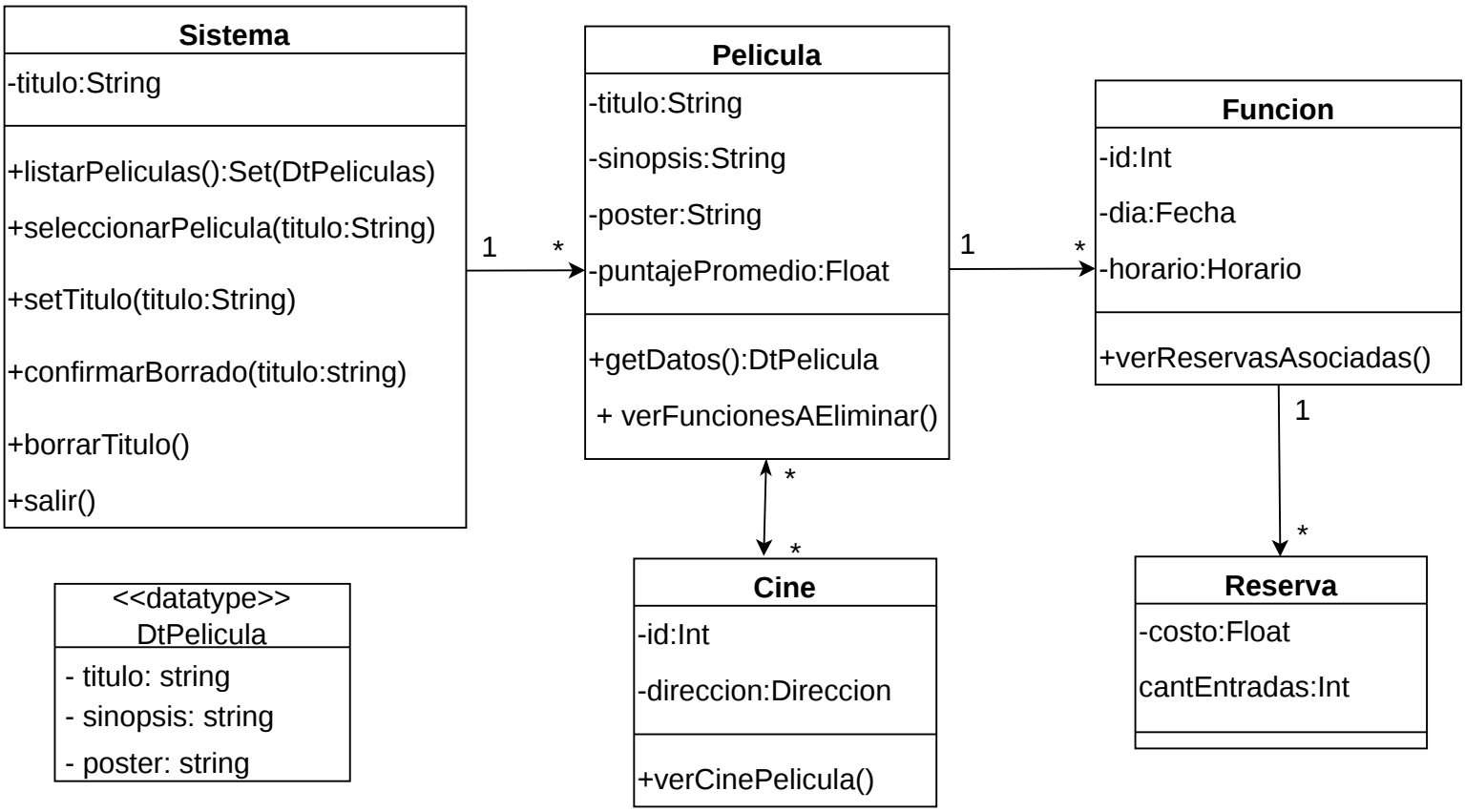
Sistema
-titulo:String
+listarPeliculas():Set(DtPeliculas)
+seleccionarPelicula(titulo:String)
+setTitulo(titulo:String)
+confirmarBorrado(titulo:string)
+borrarTitulo()
+salir()
1
*
Pelicula
-titulo:String
-sinopsis:String
-poster:String
-puntajePromedio:Float
+getDatos():DtPelicula
+ verFuncionesAEliminar()
1
*
Funcion
-id:Int
-dia:Fecha
-horario:Horario
+verReservasAsociadas()
*
*
Cine
-id:Int
-direccion:Direccion
+verCinePelicula()
1
*
Reserva
-costo:Float
cantEntradas:Int
<<datatype>>
DtPelicula
- titulo: string
- sinopsis: string
- poster: string

Alta Funcion

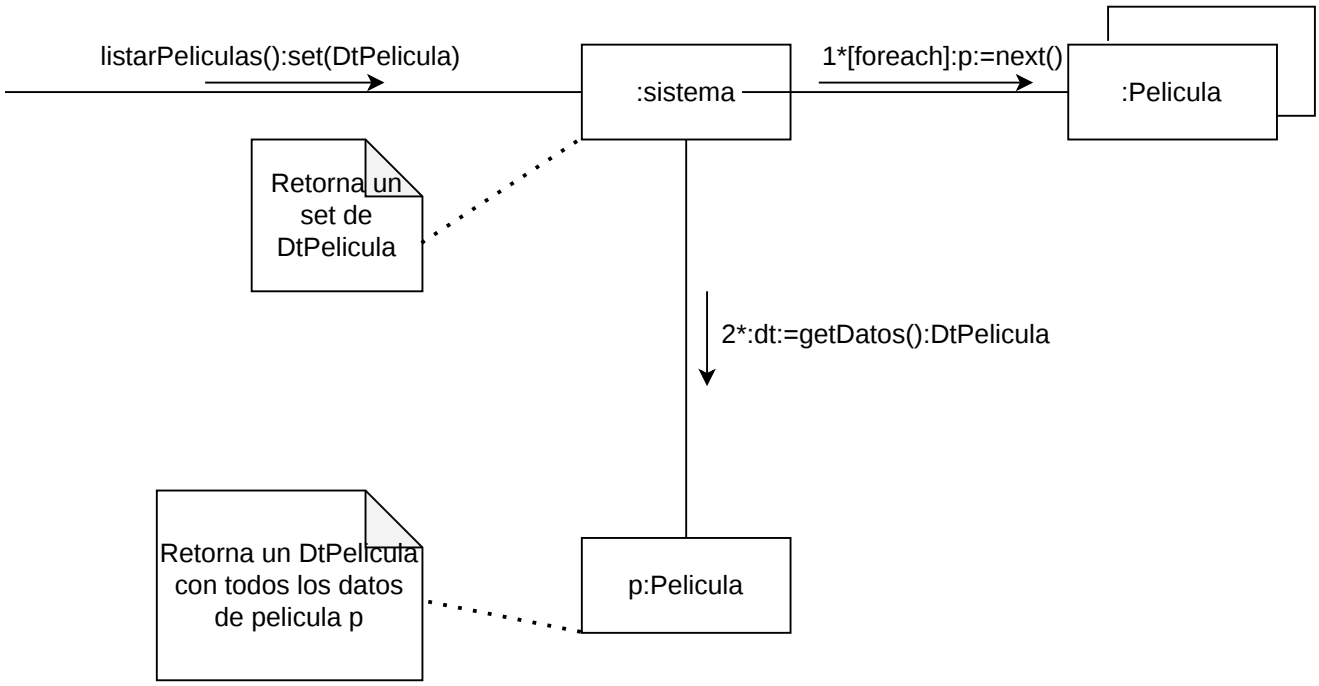

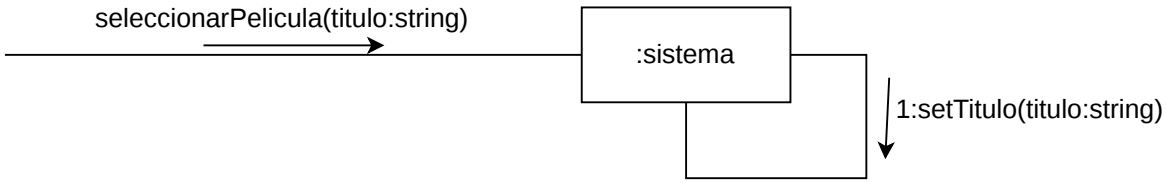

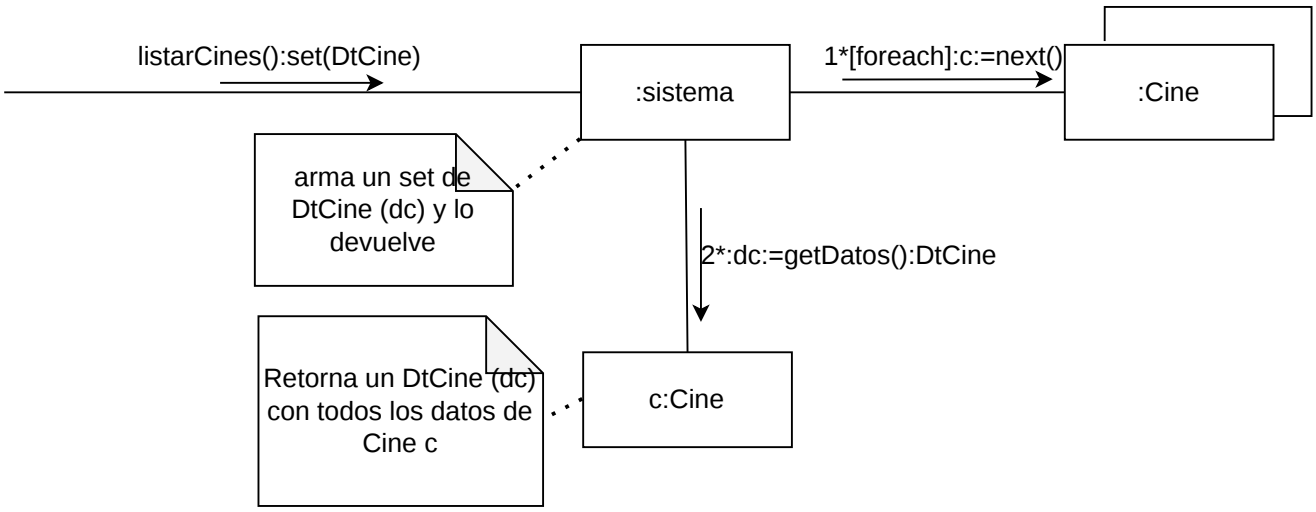

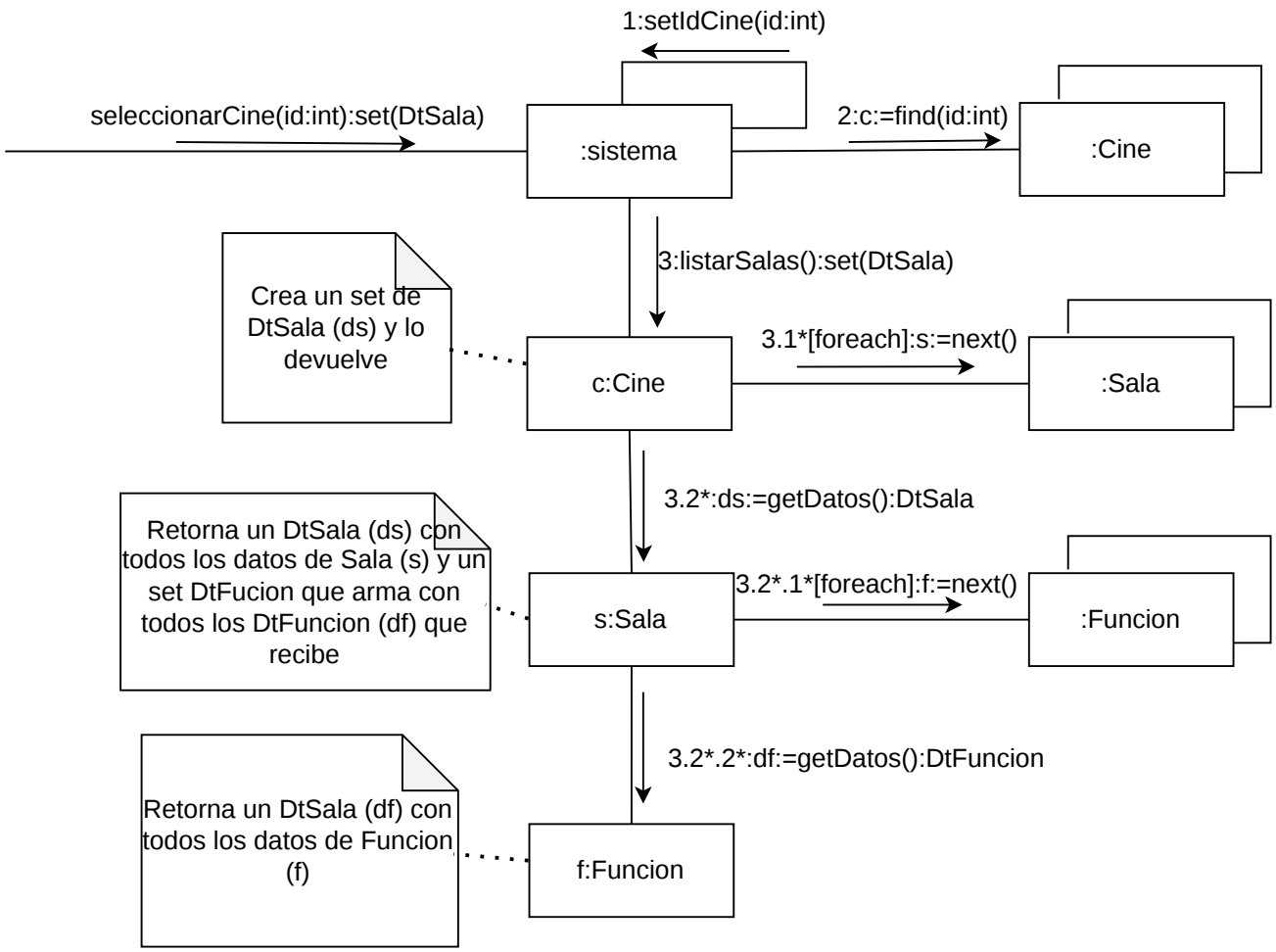
1:setIdCine(id:int)
seleccionarCine(id:int):set(DtSala)
:sistema
2:c:=find(id:int)
:Cine
3:listarSalas():set(DtSala)
Crea un set de DtSala (ds) y lo devuelve
c:Cine
3.1*[foreach]:s:=next()
:Sala
3.2*:ds:=getDatos():DtSala
Retorna un DtSala (ds) con todos los datos de Sala (s) y un set DtFucion que arma con todos los DtFuncion (df) que recibe
s:Sala
3.2*.1*[foreach]:f:=next()
:Funcion
3.2*.2*:df:=getDatos():DtFuncion
Retorna un DtSala (df) con todos los datos de Funcion (f)
f:Funcion

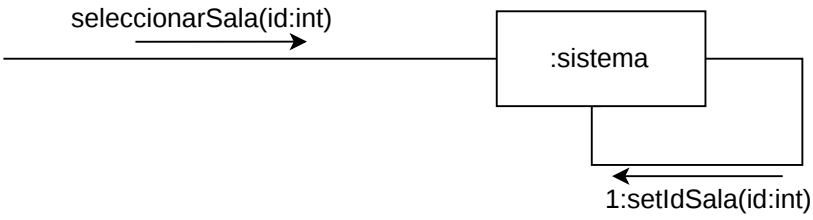
seleccionarSala(id:int)
:sistema
1:setIdSala(id:int)

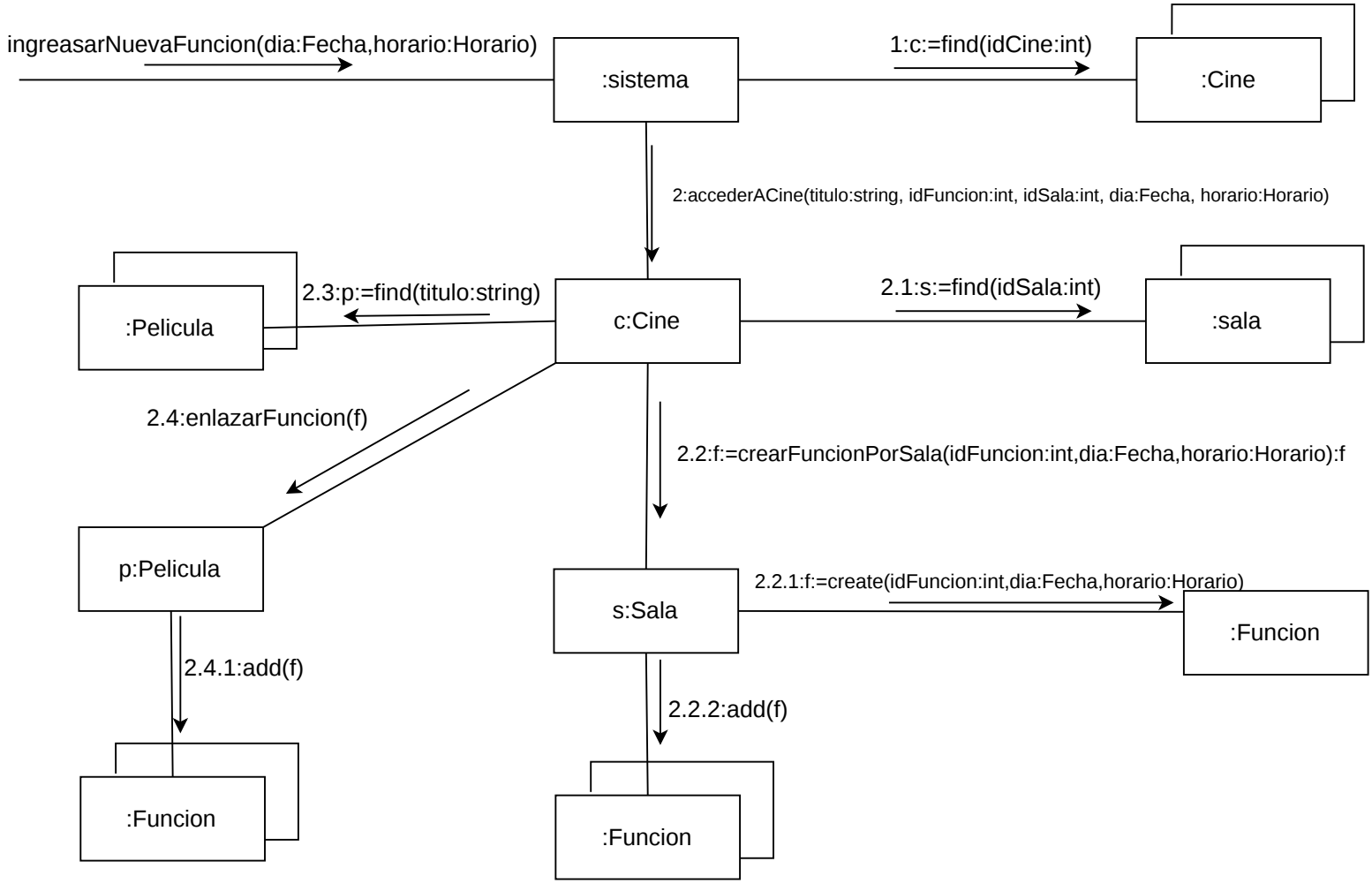
ingreasarNuevaFuncion(dia:Fecha,horario:Horario)
:sistema
1:c:=find(idCine:int)
:Cine
2:accederACine(titulo:string, idFuncion:int, idSala:int, dia:Fecha, horario:Horario)
:Pelicula
2.3:p:=find(titulo:string)
c:Cine
2.1:s:=find(idSala:int)
:sala
2.4:enlazarFuncion(f)
2.2:f:=crearFuncionPorSala(idFuncion:int,dia:Fecha,horario:Horario):f
p:Pelicula
s:Sala
2.2.1:f:=create(idFuncion:int,dia:Fecha,horario:Horario)
:Funcion
2.4.1:add(f)
2.2.2:add(f)
:Funcion
:Funcion

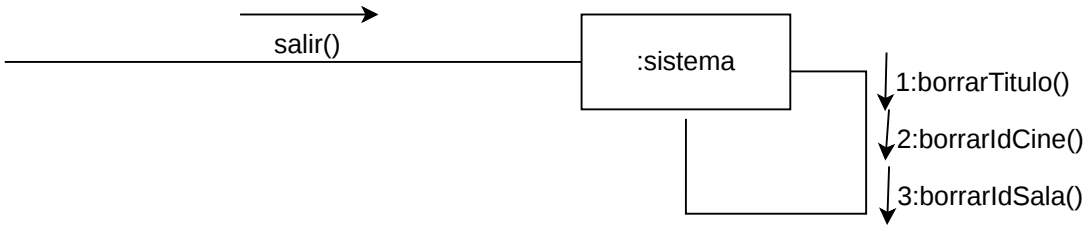
salir()
:sistema
1:borrarTitulo()
2:borrarIdCine()
3:borrarIdSala()

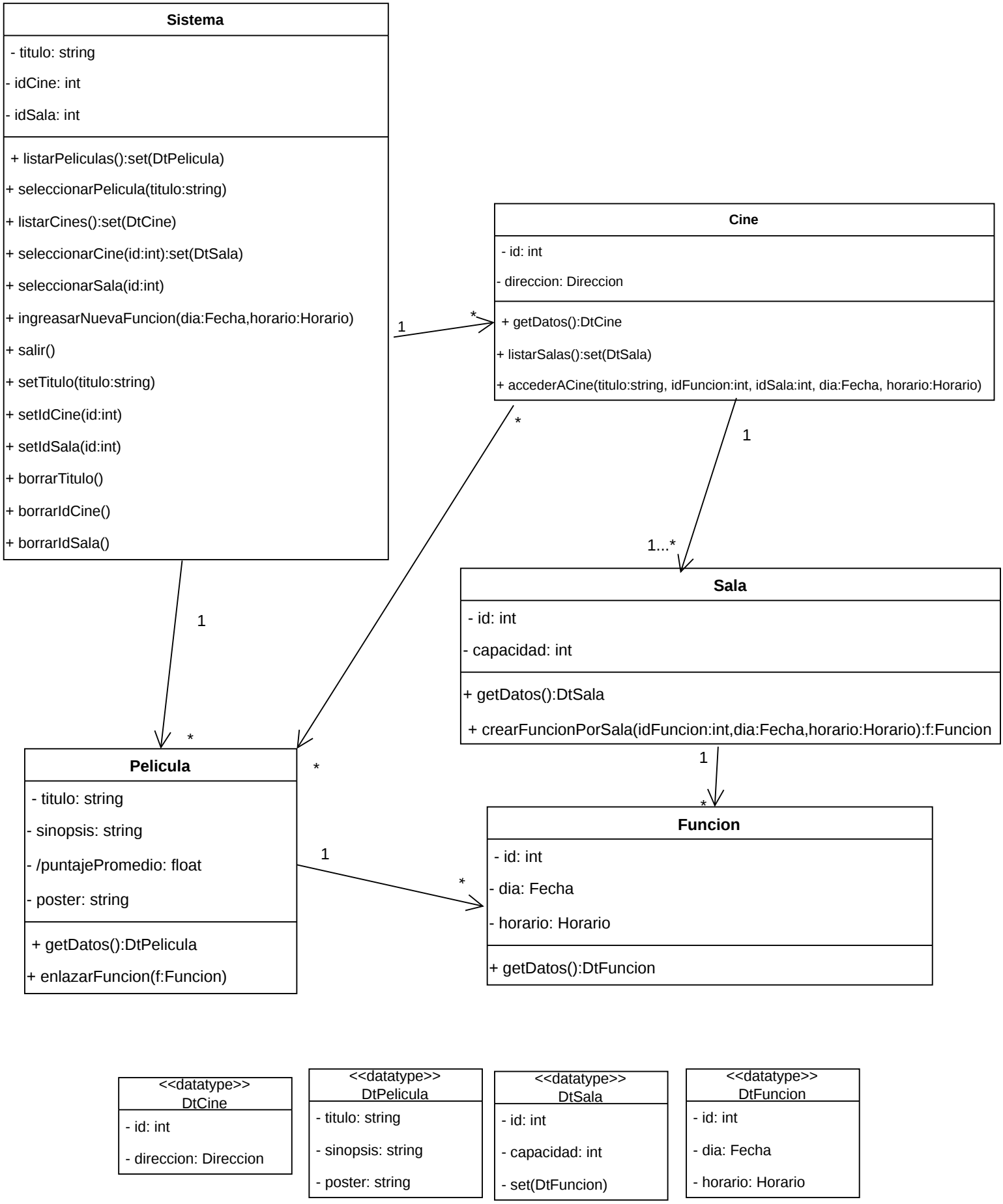
Sistema
- titulo: string
- idCine: int
- idSala: int
+ listarPeliculas():set(DtPelicula)
+ seleccionarPelicula(titulo:string)
+ listarCines():set(DtCine)
+ seleccionarCine(id:int):set(DtSala)
+ seleccionarSala(id:int)
+ ingreasarNuevaFuncion(dia:Fecha,horario:Horario)
+ salir()
+ setTitulo(titulo:string)
+ setIdCine(id:int)
+ setIdSala(id:int)
+ borrarTitulo()
+ borrarIdCine()
+ borrarIdSala()
1
*
Cine
- id: int
- direccion: Direccion
+ getDatos():DtCine
+ listarSalas():set(DtSala)
+ accederACine(titulo:string, idFuncion:int, idSala:int, dia:Fecha, horario:Horario)
*
1
1...*
Sala
- id: int
- capacidad: int
+ getDatos():DtSala
+ crearFuncionPorSala(idFuncion:int,dia:Fecha,horario:Horario):f:Funcion
1
*
1
*
*
Pelicula
- titulo: string
- sinopsis: string
- /puntajePromedio: float
- poster: string
+ getDatos():DtPelicula
+ enlazarFuncion(f:Funcion)
1
*
Funcion
- id: int
- dia: Fecha
- horario: Horario
+ getDatos():DtFuncion
<<datatype>>
DtCine
- id: int
- direccion: Direccion
<<datatype>>
DtPelicula
- titulo: string
- sinopsis: string
- poster: string
<<datatype>>
DtSala
- id: int
- capacidad: int
- set(DtFuncion)
<<datatype>>
DtFuncion
- id: int
- dia: Fecha
- horario: Horario

Crear reserva

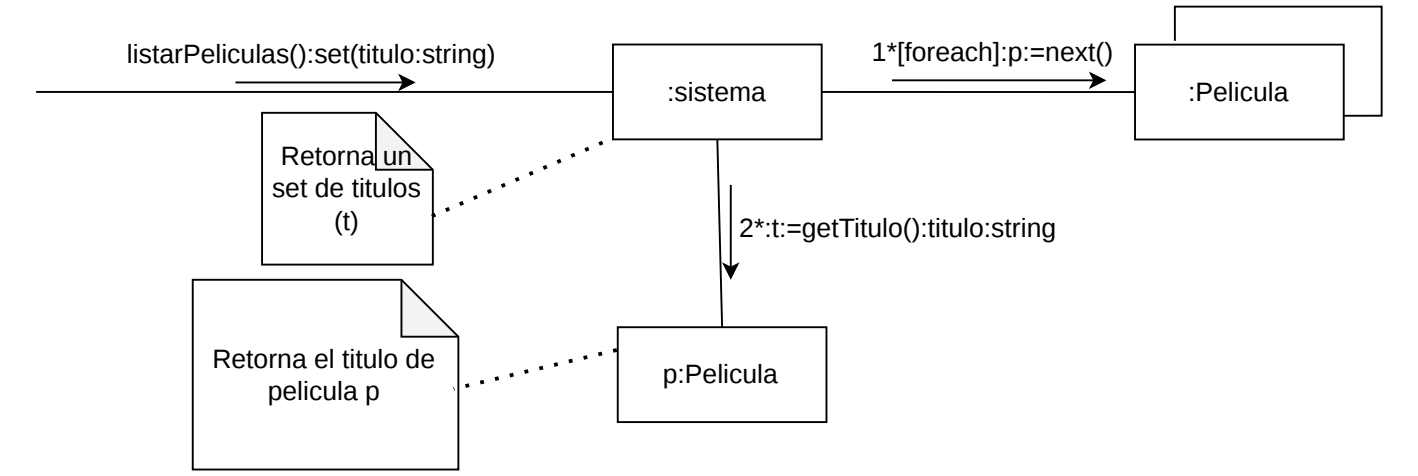

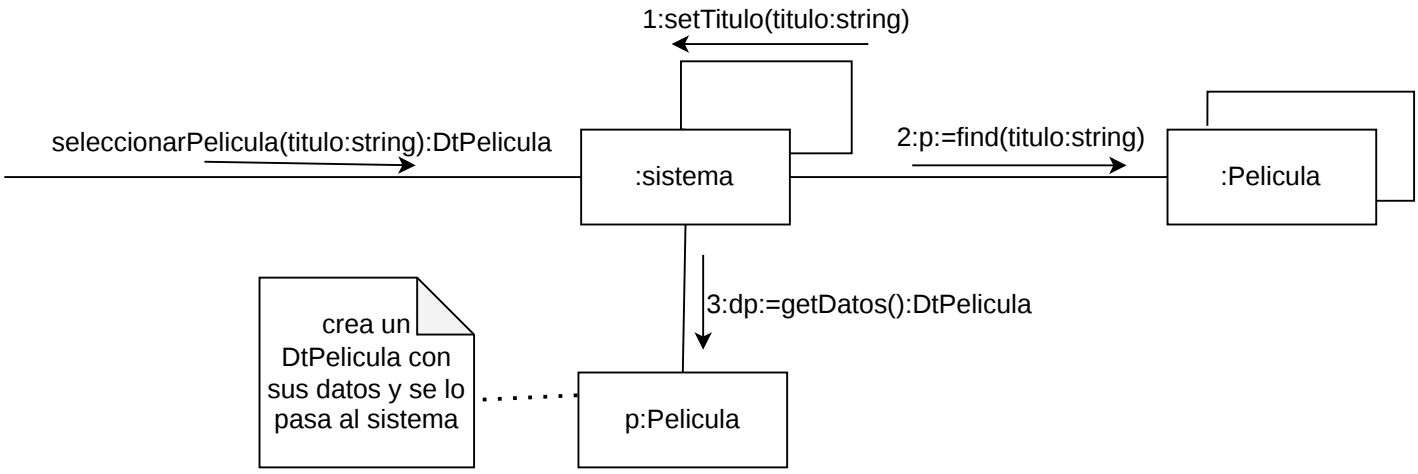

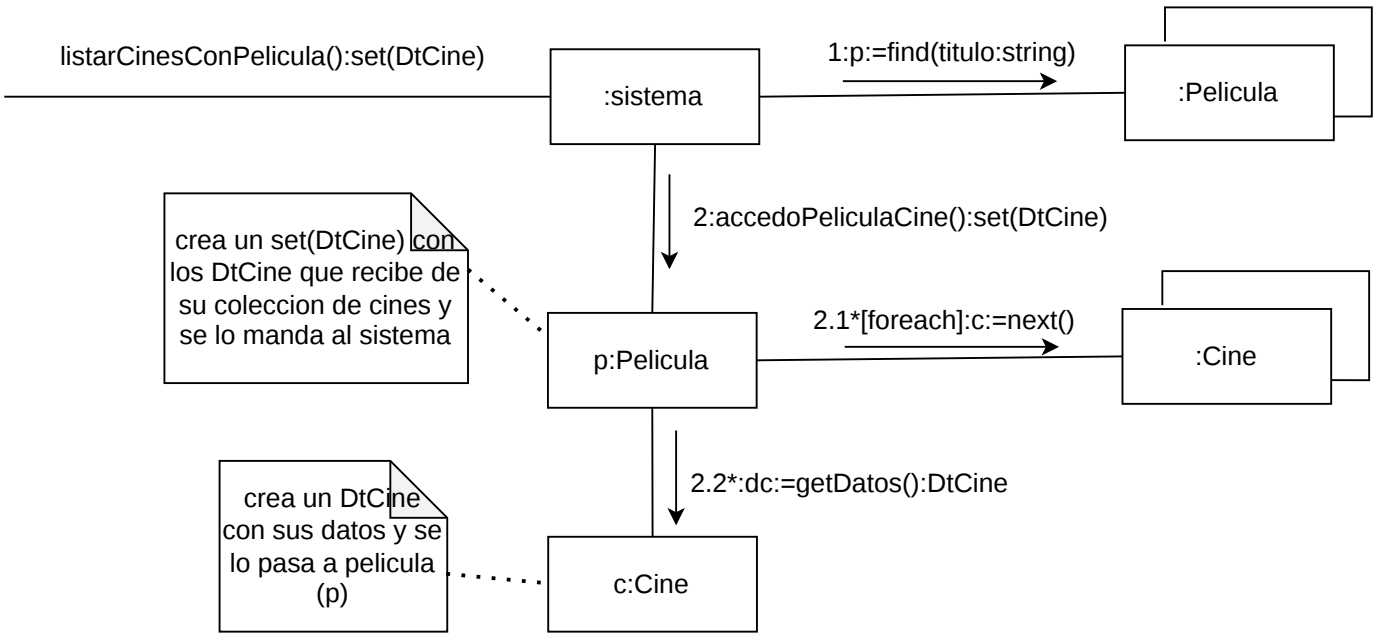

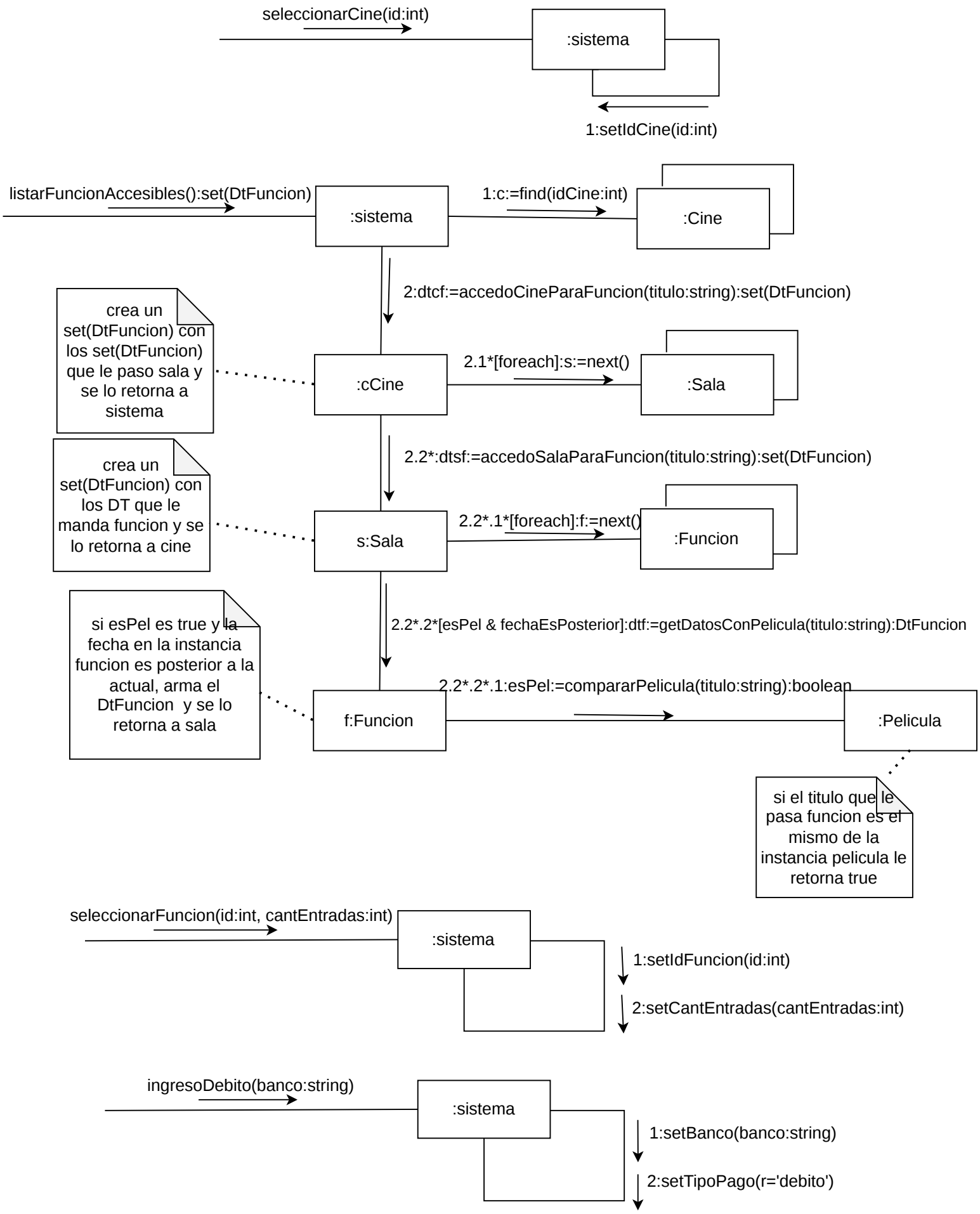
seleccionarCine(id:int)
:sistema
1:setIdCine(id:int)
listarFuncionAccesibles():set(DtFuncion)
:sistema
1:c:=find(idCine:int)
:Cine
2:dtcf:=accedoCineParaFuncion(titulo:string):set(DtFuncion)
crea un set(DtFuncion) con los set(DtFuncion) que le paso sala y se lo retorna a sistema
:cCine
2.1*[foreach]:s:=next()
:Sala
2.2*:dtsf:=accedoSalaParaFuncion(titulo:string):set(DtFuncion)
crea un set(DtFuncion) con los DT que le manda funcion y se lo retorna a cine
s:Sala
2.2*.1*[foreach]:f:=next()
:Funcion
2.2*.2*[esPel & fechaEsPosterior]:dtf:=getDatosConPelicula(titulo:string):DtFuncion
si esPel es true y la fecha en la instancia funcion es posterior a la actual, arma el DtFuncion y se lo retorna a sala
2.2*.2*.1:esPel:=compararPelicula(titulo:string):boolean
f:Funcion
:Pelicula
si el titulo que le pasa funcion es el mismo de la instancia pelicula le retorna true
seleccionarFuncion(id:int, cantEntradas:int)
:sistema
1:setIdFuncion(id:int)
2:setCantEntradas(cantEntradas:int)
ingresoDebito(banco:string)
:sistema
1:setBanco(banco:string)
2:setTipoPago(r='debito')

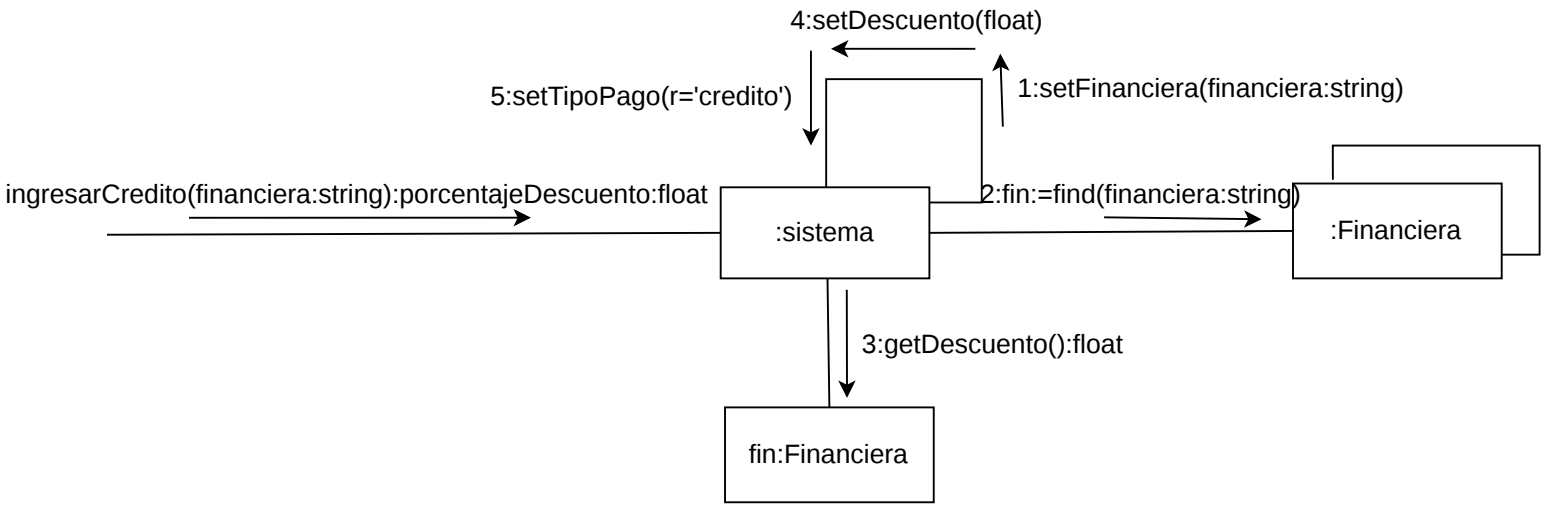
4:setDescuento(float)
5:setTipoPago(r='credito')
1:setFinanciera(financiera:string)
ingresarCredito(financiera:string):porcentajeDescuento:float
:sistema
2:fin:=find(financiera:string)
:Financiera
3:getDescuento():float
fin:Financiera

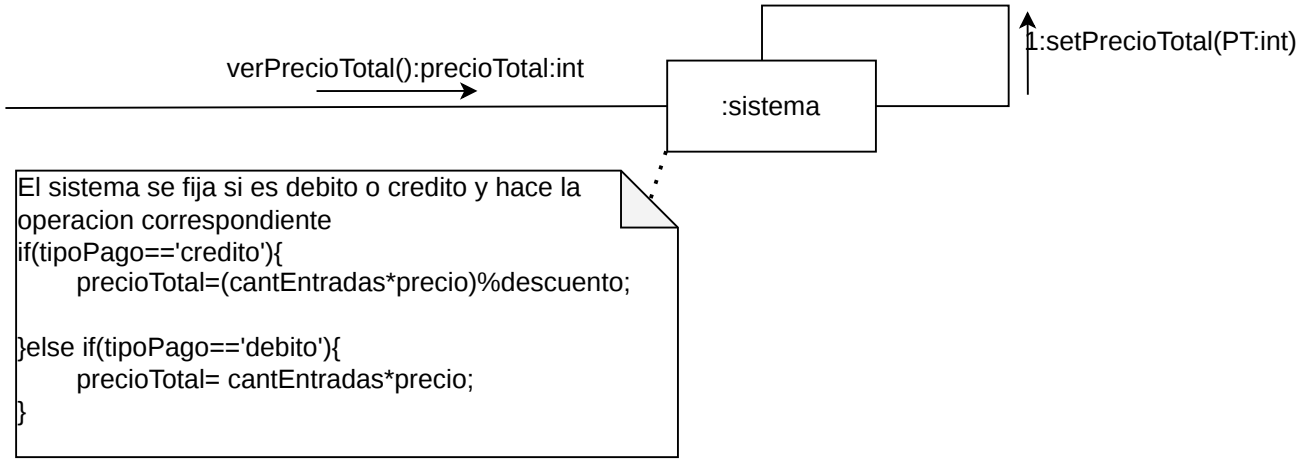
1:setPrecioTotal(PT:int)
verPrecioTotal():precioTotal:int
:sistema
El sistema se fija si es debito o credito y hace la operacion correspondiente
if(tipoPago=='credito'){
precioTotal=(cantEntradas*precio)%descuento;
}else if(tipoPago=='debito'){
precioTotal= cantEntradas*precio;
}

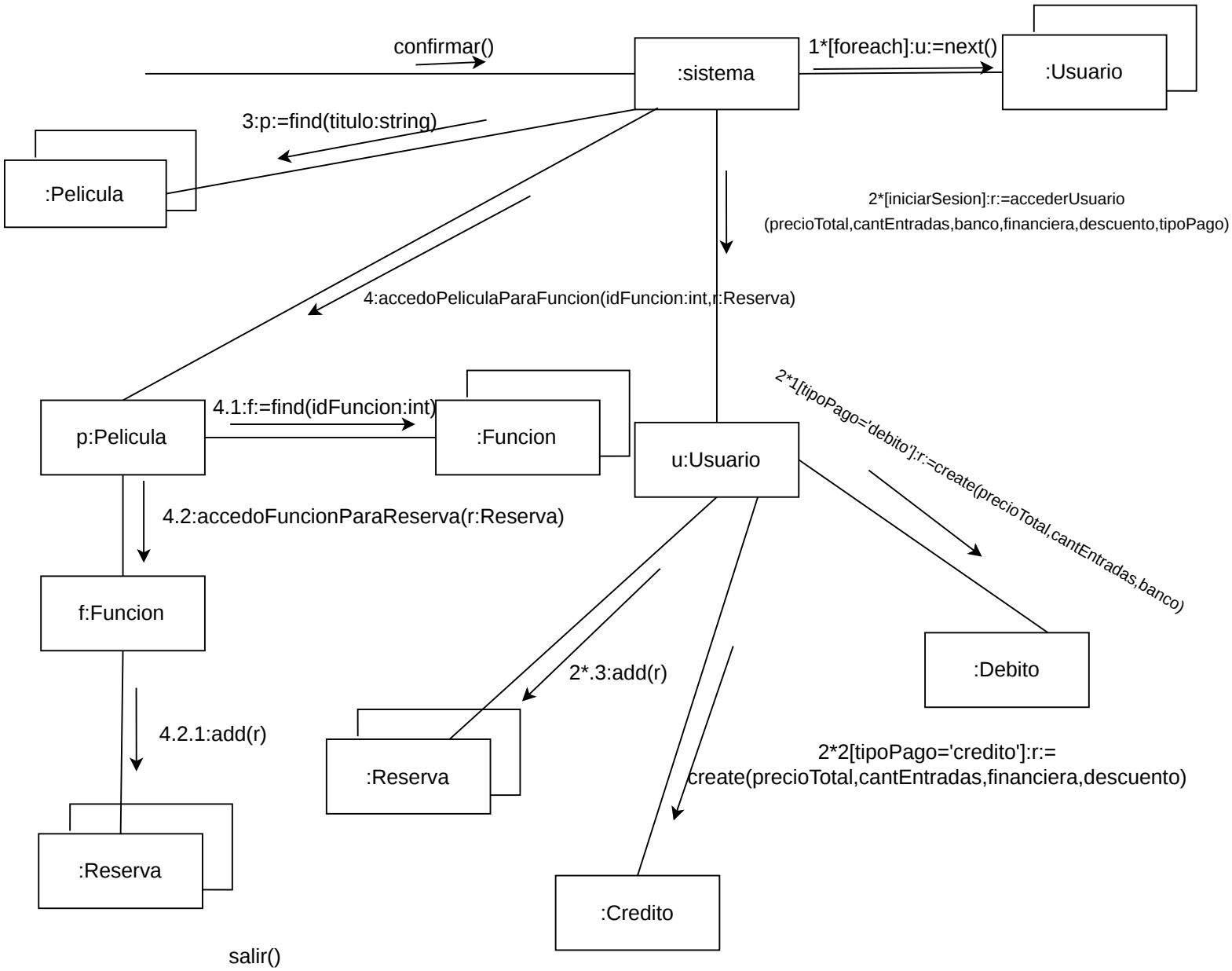
confirmar()
:sistema
1*[foreach]:u:=next()
:Usuario
3:p:=find(titulo:string)
:Pelicula
2*[iniciarSesion]:r:=accederUsuario
(precioTotal,cantEntradas,banco,financiera,descuento,tipoPago)
4:accedoPeliculaParaFuncion(idFuncion:int,r:Reserva)
p:Pelicula
4.1:f:=find(idFuncion:int)
:Funcion
u:Usuario
2*1[tipoPago='debito']:r:=create(precioTotal,cantEntradas,banco)
4.2:accedoFuncionParaReserva(r:Reserva)
f:Funcion
:Debito
2*.3:add(r)
4.2.1:add(r)
:Reserva
2*2[tipoPago='credito']:r:=
create(precioTotal,cantEntradas,financiera,descuento)
:Reserva
:Credito
salir()

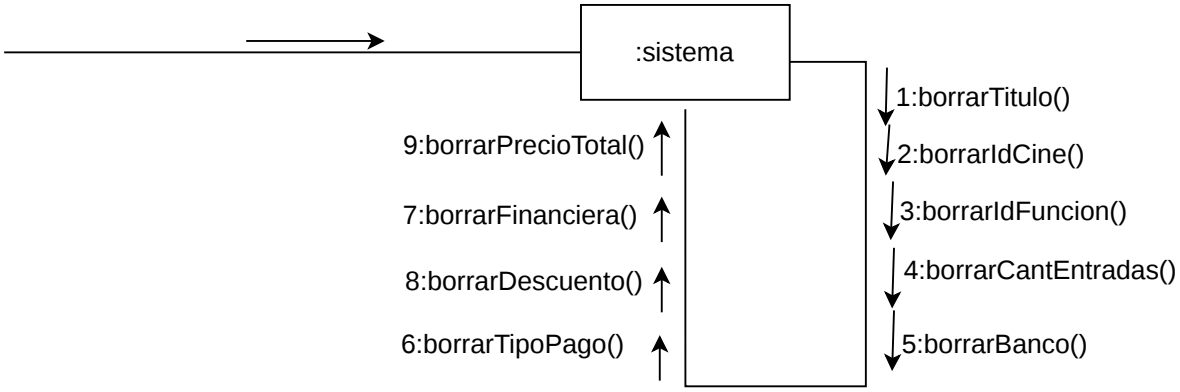
:sistema
1:borrarTitulo()
2:borrarIdCine()
3:borrarIdFuncion()
4:borrarCantEntradas()
5:borrarBanco()
6:borrarTipoPago()
7:borrarFinanciera()
8:borrarDescuento()
9:borrarPrecioTotal()

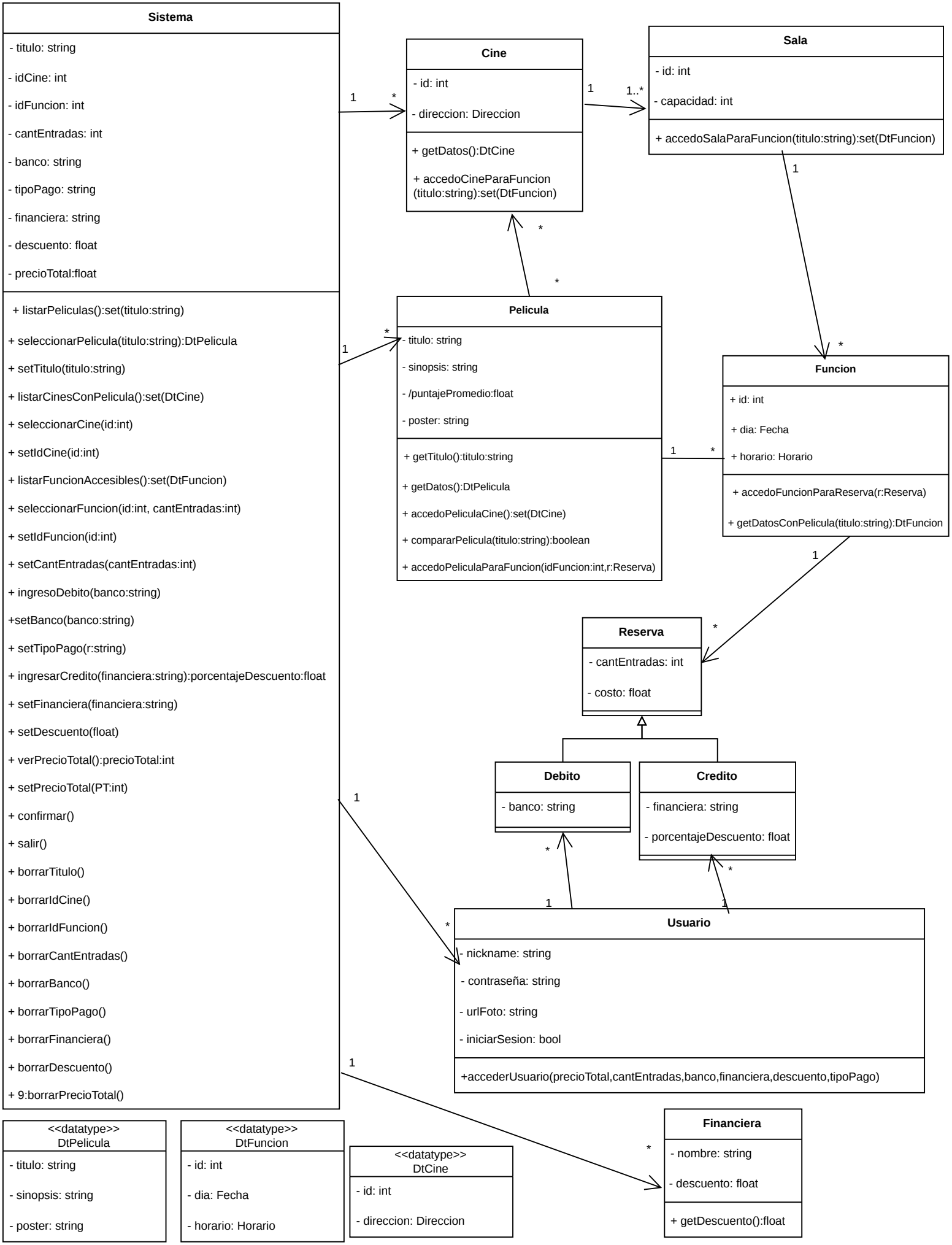
Sistema
- titulo: string
- idCine: int
- idFuncion: int
- cantEntradas: int
- banco: string
- tipoPago: string
- financiera: string
- descuento: float
- precioTotal:float
+ listarPeliculas():set(titulo:string)
+ seleccionarPelicula(titulo:string):DtPelicula
+ setTitulo(titulo:string)
+ listarCinesConPelicula():set(DtCine)
+ seleccionarCine(id:int)
+ setIdCine(id:int)
+ listarFuncionAccesibles():set(DtFuncion)
+ seleccionarFuncion(id:int, cantEntradas:int)
+ setIdFuncion(id:int)
+ setCantEntradas(cantEntradas:int)
+ ingresoDebito(banco:string)
+setBanco(banco:string)
+ setTipoPago(r:string)
+ ingresarCredito(financiera:string):porcentajeDescuento:float
+ setFinanciera(financiera:string)
+ setDescuento(float)
+ verPrecioTotal():precioTotal:int
+ setPrecioTotal(PT:int)
+ confirmar()
+ salir()
+ borrarTitulo()
+ borrarIdCine()
+ borrarIdFuncion()
+ borrarCantEntradas()
+ borrarBanco()
+ borrarTipoPago()
+ borrarFinanciera()
+ borrarDescuento()
+ 9:borrarPrecioTotal()
Cine
- id: int
- direccion: Direccion
+ getDatos():DtCine
+ accedoCineParaFuncion (titulo:string):set(DtFuncion)
Sala
- id: int
- capacidad: int
+ accedoSalaParaFuncion(titulo:string):set(DtFuncion)
Pelicula
- titulo: string
- sinopsis: string
- /puntajePromedio:float
- poster: string
+ getTitulo():titulo:string
+ getDatos():DtPelicula
+ accedoPeliculaCine():set(DtCine)
+ compararPelicula(titulo:string):boolean
+ accedoPeliculaParaFuncion(idFuncion:int,r:Reserva)
Funcion
+ id: int
+ dia: Fecha
+ horario: Horario
+ accedoFuncionParaReserva(r:Reserva)
+ getDatosConPelicula(titulo:string):DtFuncion
Reserva
- cantEntradas: int
- costo: float
Debito
- banco: string
Credito
- financiera: string
- porcentajeDescuento: float
Usuario
- nickname: string
- contraseña: string
- urlFoto: string
- iniciarSesion: bool
+accederUsuario(precioTotal,cantEntradas,banco,financiera,descuento,tipoPago)
Financiera
- nombre: string
- descuento: float
+ getDescuento():float
<<datatype>> DtPelicula
- titulo: string
- sinopsis: string
- poster: string
<<datatype>> DtFuncion
- id: int
- dia: Fecha
- horario: Horario
<<datatype>> DtCine
- id: int
- direccion: Direccion
1
*
1..*

Controlador_altaFuncionyCine

- titulo: string
- idCine: int
- idSala: int
-direccion:String
-capacidad:Set(int)

+ listarPeliculas():set(DtPelicula)
+agregarCine(direccion:String)
+agregarSala(capacidad:Int)
+confirmarCine()
+ setCapacidad(set(capacidad))
+ seleccionarPelicula(titulo:string)
+ borrarDireccion()
+ borrarCapacidad()
+ listarCines():set(DtCine)
+ setDireccion(direccion:string)
+ seleccionarCine(id:int):set(DtSala)
+ seleccionarSala(id:int)
+ ingreasarNuevaFuncion(dia:Fecha,horario:Horario)
+ salirAltaFuncion()
+ setTitulo(titulo:string)
+salirAltaCine()
+ setIdCine(id:int)
+ setIdSala(id:int)
+ borrarTitulo()
+ borrarIdCine()
+ borrarIdSala()

Controlador_SesionUsuario

- Nickname: string

+ingresarNickname(name:string)
+ingresarContraseña(contraseña:string):bool
+setNickname(name:string)
+borrarNickname()
+crearUsuario(nickname:String, contraseña:String, FP:String)
+finalizarSesion()
+salir()

Controlador_Pelicula

-titulo:String

+listarPeliculas():Set(DtPeliculas)
+agregarPelicula(titulo:String, sinopsis:String, poster:String):bool
+seleccionarPelicula(titulo:String)
+setTitulo(titulo:String)
+confirmarBorrado(titulo:string)
+borrarTitulo()
+ listarReservas(titulo:String):Set(DtReserva)
+salir()

Controlador_crearReserva

- titulo: string
- idCine: int
- idFuncion: int
- cantEntradas: int
- banco: string
- tipoPago: string
- financiera: string
- descuento: float
- precioTotal:float

+ listarPeliculas():set(titulo:string)
+ seleccionarPelicula(titulo:string):DtPelicula
+ setTitulo(titulo:string)
+ listarCinesConPelicula():set(DtCine)
+ seleccionarCine(id:int)
+ setIdCine(id:int)
+ listarFuncionAccesibles():set(DtFuncion)
+ seleccionarFuncion(id:int, cantEntradas:int)
+ setIdFuncion(id:int)
+ setCantEntradas(cantEntradas:int)
+ ingresoDebito(banco:string)
+setBanco(banco:string)
+ setTipoPago(r:string)
+ ingresarCredito(financiera:string):porcentajeDescuento:float
+ setFinanciera(financiera:string)
+ setDescuento(float)
+ verPrecioTotal():precioTotal:int
+ setPrecioTotal(PT:int)
+ confirmar()
+ salir()
+ borrarTitulo()
+ borrarIdCine()
+ borrarIdFuncion()
+ borrarCantEntradas()
+ borrarBanco()
+ borrarTipoPago()

+ borrarFinanciera()

+ borrarDescuento()

+ borrarPrecioTotal()

Usuario
- nickname: string - contraseña: string - urlFoto: string - iniciarSesion: bool
+ accederUsuario(precioTotal,cantEntradas,banco,financiera,descuento,tipoPago) + setIniciarSesion(bool) +getSesion():Boolean +esDelUsuario():bool +devolverPuntaje():Int +contraseñaCorrecta(contraseña:string):bool + getNicknameComentarioYPuntaje:String

Cine
- id: int - direccion: Direccion
+ getDatos():DtCine + listarSalas():set(DtSala) +verCinePelicula() + enElCine(set(capacidad)) + accederACine(titulo:string, idFuncion:int, idSala:int, dia:Fecha, horario:Horario)

Sala
- id: int - capacidad: int
+ getDatos():DtSala + accedoSalaParaFuncion(titulo:string):set(DtFuncion) +crearFuncionPorSala(idFuncion:int,dia:Fecha,horario:Horario):f:Funcion

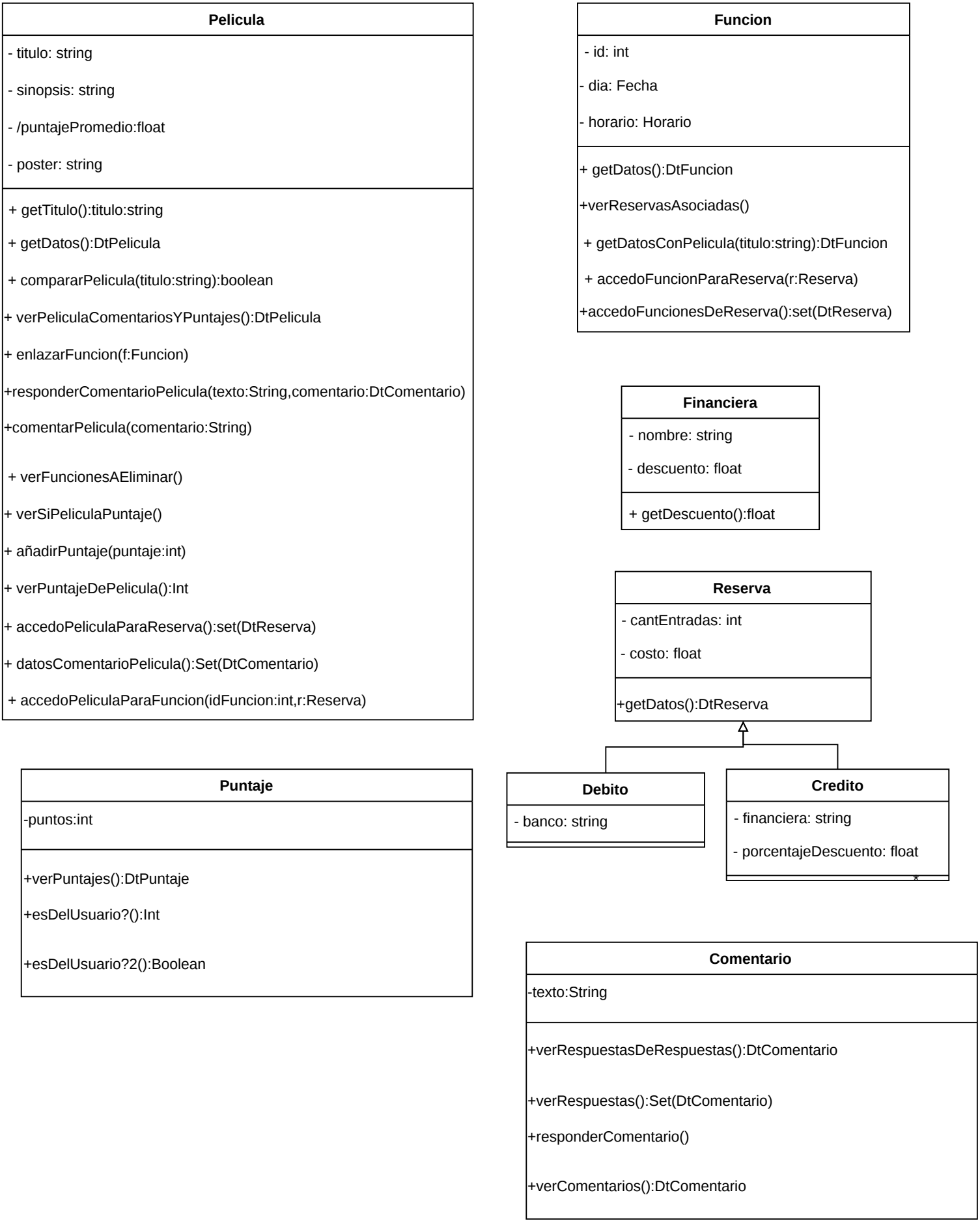
Pelicula
- titulo: string
- sinopsis: string
- /puntajePromedio:float
- poster: string
+ getTitulo():titulo:string
+ getDatos():DtPelicula
+ compararPelicula(titulo:string):boolean
+ verPeliculaComentariosYPuntajes():DtPelicula
+ enlazarFuncion(f:Funcion)
+responderComentarioPelicula(texto:String,comentario:DtComentario)
+comentarPelicula(comentario:String)
+ verFuncionesAEliminar()
+ verSiPeliculaPuntaje()
+ añadirPuntaje(puntaje:int)
+ verPuntajeDePelicula():Int
+ accedoPeliculaParaReserva():set(DtReserva)
+ datosComentarioPelicula():Set(DtComentario)
+ accedoPeliculaParaFuncion(idFuncion:int,r:Reserva)
Funcion
- id: int
- dia: Fecha
- horario: Horario
+ getDatos():DtFuncion
+verReservasAsociadas()
+ getDatosConPelicula(titulo:string):DtFuncion
+ accedoFuncionParaReserva(r:Reserva)
+accedoFuncionesDeReserva():set(DtReserva)
Financiera
- nombre: string
- descuento: float
+ getDescuento():float
Reserva
- cantEntradas: int
- costo: float
+getDatos():DtReserva
Debito
- banco: string
Credito
- financiera: string
- porcentajeDescuento: float
Puntaje
-puntos:int
+verPuntajes():DtPuntaje
+esDelUsuario?():Int
+esDelUsuario?2():Boolean
Comentario
-texto:String
+verRespuestasDeRespuestas():DtComentario
+verRespuestas():Set(DtComentario)
+responderComentario()
+verComentarios():DtComentario

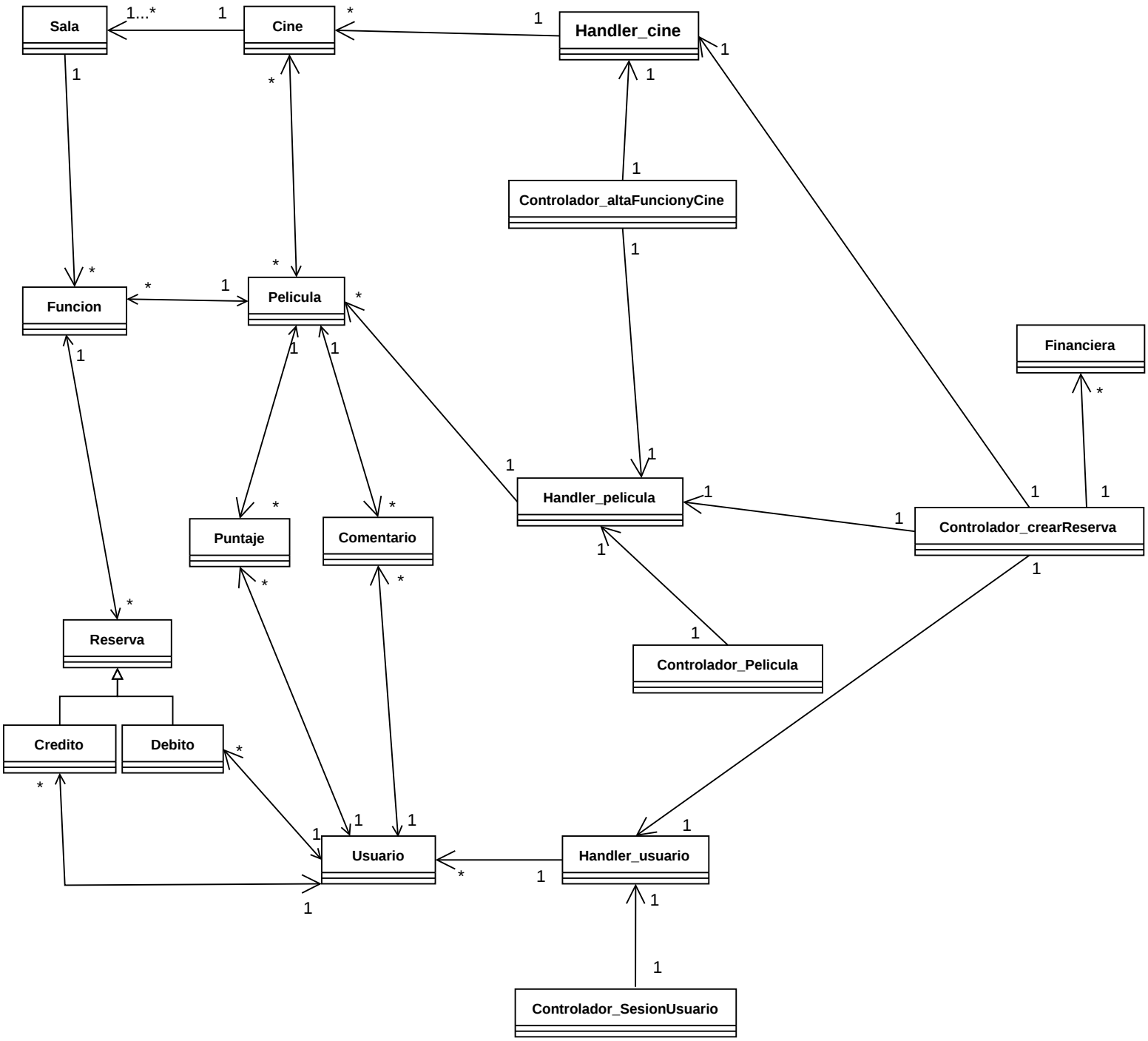
Sala
Cine
Handler_cine
Controlador_altaFuncionyCine
Funcion
Pelicula
Financiera
Handler_pelicula
Controlador_crearReserva
Puntaje
Comentario
Reserva
Controlador_Pelicula
Credito
Debito
Usuario
Handler_usuario
Controlador_SesionUsuario

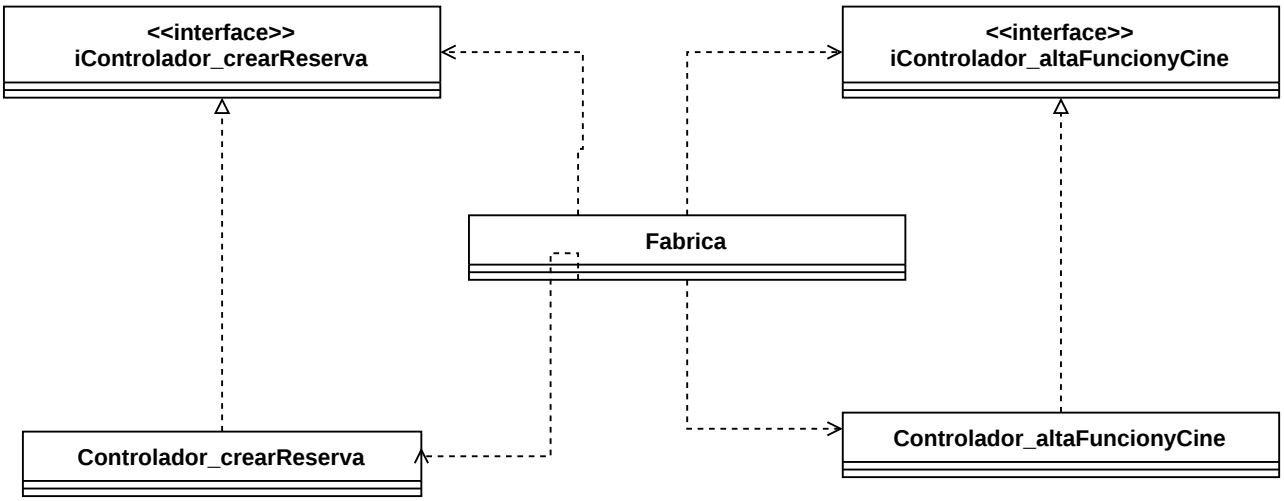
<<interface>>
iControlador_crearReserva
<<interface>>
iControlador_altaFuncionyCine
Fabrica
Controlador_crearReserva
Controlador_altaFuncionyCine

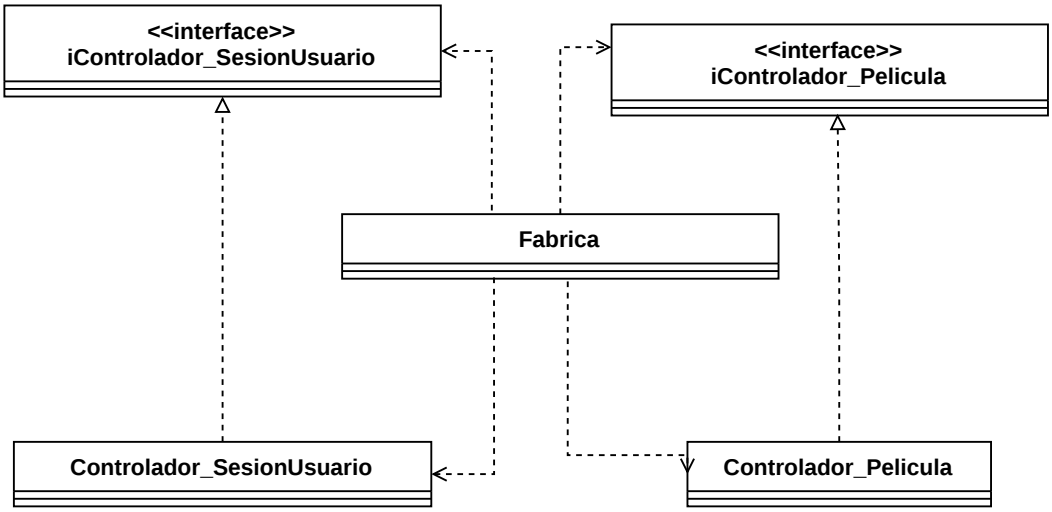
<<interface>>
iControlador_SesionUsuario
<<interface>>
iControlador_Pelicula
Fabrica
Controlador_SesionUsuario
Controlador_Pelicula